

# 京信ビジネスバンキング 外国為替サービス

## 操作マニュアル（別冊）

別冊 1. 入力項目詳細

別冊 3. 端末設定

# 別冊 1. 入力項目詳細

# 1

## 仕向送金依頼

仕向送金 依頼

GOMT01603 ヘルプ ?

入力 内容確認 完了

以下の項目を入力の上、「内容確認」ボタンを押してください。

「内国税の適正な課税の確保を図るための国外送金等に係る調査の提出等に関する法律」第3条に定める告知を行います。

テンプレート読み

### 基本情報

1	送金指定日 (REQUESTED EXECUTION DATE)	2024/04/01
2	お客様整理番号 (DEBTOR'S REF. NO.)	ABC1234
3	送金種類 (TRANSFER TYPE)	<input checked="" type="radio"/> 海外向電信送金 <input type="radio"/> 国内向電信送金

### 送金人 (DEBTOR)

4	送金人名 (NAME)	FOREIGN EXCHANGE TRADING CO.,LTD.
5	送金人国名 (COUNTRY)	
6	送金人住所 (POSTAL ADDRESS)	
7	部門名 (DEPARTMENT)	SALES DEPARTMENT
8	サブ部門名 (SUB DEPARTMENT)	SALES SECTION
9	番地または通り名 (STREET NAME)	9-9-9 MITA
10	建物番号 (BUILDING NUMBER)	
11	建物名 (BUILDING NAME)	MITA BUILDING
12	フロア (FLOOR)	
13	私書箱 (POST BOX)	
14	部屋番号 (ROOM)	999
15	郵便番号 (POST CODE)	111-2222
16	市区町村または都市名 (TOWN NAME)	MINATO
17	特定地区名 (TOWN LOCATION NAME)	
18	特定地域名 (DISTRICT NAME)	
19	都道府県または州・省 (COUNTRY SUB DIVISION)	TOKYO
20	送金人取引主体識別子 (LEI)	353800SZGJGSLJRXX9
21	金融機関名 (DEBTOR AGENT)	GAITAME BANK
22	店名 (BRANCH)	HEAD OFFICE

真の送金依頼人 (ULTIMATE DEBTOR) 23  入力しない  入力する

24	名称 (NAME)	<b>必須</b>	FOREIGN
25	国名 (COUNTRY)	<b>必須</b>	
26	住所 (POSTAL ADDRESS)		
27	部門名 (DEPARTMENT)		FINANCIAL DEPARTMENT
28	サブ部門名 (SUB DEPARTMENT)		FINANCIAL SECTION
29	番地または通り名 (STREET NAME)		9-9-9 TOYOSU
30	建物番号 (BUILDING NUMBER)		
31	建物名 (BUILDING NAME)		TOYOSU BUILDING
32	フロア (FLOOR)		
33	私書箱 (POST BOX)		
34	部屋番号 (ROOM)		999
35	郵便番号 (POST CODE)		111-3333
36	市区町村または都市名 (TOWN NAME)		KOTO
37	特定地区名 (TOWN LOCATION NAME)		
38	特定地域名 (DISTRICT NAME)		
39	都道府県または州・省 (COUNTRY SUB DIVISION)		TOKYO
40	取引主体識別子 (LEI)		353800SZGJGSLJRRYY99

送金金額 (AMOUNT)

41	通貨 (CURRENCY)	<b>必須</b>	USD アメリカ・ドル
42	金額 (INSTRUCTED AMOUNT)	<b>必須</b>	55,000.00
43	円貨相当額 (EQUIVALENT AMOUNT)		
44	手数料 (OUR CHARGES)	<b>必須</b>	<input checked="" type="radio"/> 手数料別 <input type="radio"/> 手数料込
45	海外銀行手数料負担区分 (CHARGE BEARER)	<b>必須</b>	<input checked="" type="radio"/> 受取人負担 <input type="radio"/> 依頼人負担

支払口座 (DEBTOR ACCOUNT)

46	円貨口座 (YEN ACCOUNT)		
47	外貨口座 (FOREIGN CURRENCY ACCOUNT)		USD 普通 111111

決済方法 (EXCHANGE RATE INFORMATION)

48	決済方法 (RATE TYPE)	49	金額 (AMOUNT)	50	予約番号 (CONTRACT IDENTIFICATION)
	直物		550,000.00		<input type="text"/>

+ 行の追加

受取人 (CREDITOR) <span>Q 受取人情報</span>	
51	受取人名 (NAME) <span>必須</span> ABC DEUTSCHLAND CO.,LTD.
52	受取人国名 (COUNTRY) <span>必須</span>
53	受取人住所 (POSTAL ADDRESS)
54	部門名 (DEPARTMENT) SALES DEPARTMENT
55	サブ部門名 (SUB DEPARTMENT) SALES SECTION
56	通り名・番地 (STREET NAME) ALT-BRITZ
57	建物番号 (BUILDING NUMBER) 73
58	建物名 (BUILDING NAME)
59	フロア (FLOOR)
60	私書箱 (POST BOX)
61	部屋番号 (ROOM)
62	郵便番号 (POST CODE) 12325
63	都市名 (TOWN NAME) BERLIN
64	特定地区名 (TOWN LOCATION NAME) NEUKOELLN
65	特定地域名 (DISTRICT NAME)
66	州・省 (COUNTRY SUB DIVISION)
67	その他住所 (ADDRESS LINE) SALES DEPARTMENT, SALES SECTION, ALT-BRITZ 73, 12325 NEUKOELLN
68	受取人取引主体識別子 (LEI) XXXXXXXXXXXXXXX99
69	受取人本店所在国または居住国 (COUNTRY OF RESIDENCE)
最終受取人 (ULTIMATE CREDITOR) <span>? 70</span> <input type="radio"/> 入力しない <input checked="" type="radio"/> 入力する	
71	名称 (NAME) <span>必須</span> ABC CO.,LTD.
72	国名 (COUNTRY) <span>必須</span>
73	住所 (POSTAL ADDRESS)
74	部門名 (DEPARTMENT) FINANCIAL DEPARTMENT
75	サブ部門名 (SUB DEPARTMENT) FINANSIAL SECTION
76	通り名・番地 (STREET NAME) W. 33RD ST
77	建物番号 (BUILDING NUMBER) 500
78	建物名 (BUILDING NAME) 30 HUDSON YARDS
79	フロア (FLOOR) 62
80	私書箱 (POST BOX)
81	部屋番号 (ROOM)
82	郵便番号 (POST CODE) 10001
83	都市名 (TOWN NAME) NEW YORK
84	特定地区名 (TOWN LOCATION NAME)
85	特定地域名 (DISTRICT NAME)
86	州・省 (COUNTRY SUB DIVISION) NY
87	取引主体識別子 (LEI) XXXXXXXXXXXXXXX99
88	本店所在国または居住国 (COUNTRY OF RESIDENCE)

### 送金先銀行 (CREDITOR AGENT)

89	受取口座 (CREDITOR ACCOUNT)	90 <b>必須</b>	<input checked="" type="radio"/> IBANコード DE75100701009999999999 <span>IBANから銀行情報取得</span> <input type="radio"/> その他の口座番号 92 店番 999 93 口座番号 例) 9999999999
94	BIC (SWIFT) コード (BICFI)	<b>必須</b>	DEUTDEBB101 <span>BICから銀行情報取得</span> <span>銀行情報を入力して検索する</span> <input type="checkbox"/> SWIFT非加盟の場合にチェックしてください。 95
96	国別銀行コード		
97	決済機関 (CLEARING SYSTEM IDENTIFICATION)		
98	銀行コード (MEMBER IDENTIFICATION)		10070100
99	銀行名 (NAME)	<b>必須</b>	DEUTSCHE BANK AG
100	国名 (COUNTRY)	<b>必須</b>	JAPAN 日本
101	住所 (POSTAL ADDRESS)		
102	支店名 (DEPARTMENT)		BERLIN
103	出張所名 (SUB DEPARTMENT)		
104	通り名・番地 (STREET NAME)		
105	建物番号 (BUILDING NUMBER)		
106	建物名 (BUILDING NAME)		
107	フロア (FLOOR)		
108	私書箱 (POST BOX)		
109	部屋番号 (ROOM)		
110	郵便番号 (POST CODE)		
111	都市名 (TOWN NAME)	<b>必須</b>	BERLIN
112	特定地区名 (TOWN LOCATION NAME)		
113	特定地域名 (DISTRICT NAME)		
114	州・省 (COUNTRY SUB DIVISION)	<b>必須</b>	BERLIN
115	その他住所 (ADDRESS LINE)		BERLIN BRANCH, KAISER-WILHELM-PLATZ 1-2, 10883

直接入力する

経由銀行 (INTERMEDIARY AGENT) 116  入力しない  入力する

117	BIC (SWIFT) コード (BICFI) <span>必須</span>	DEUTDEFF	<span>BICから銀行情報取得</span> <span>銀行情報を入力して検索する</span>
118	銀行名 (NAME)	DEUTSCHE BANK AG	
119	国名 (COUNTRY)	JAPAN 日本	
120	住所 (POSTAL ADDRESS)		
121	支店名 (DEPARTMENT)	HEAD OFFICE	
122	出張所名 (SUB DEPARTMENT)		
123	通り名・番地 (STREET NAME)		
124	建物番号 (BUILDING NUMBER)		
125	建物名 (BUILDING NAME)		
126	フロア (FLOOR)		
127	私書箱 (POST BOX)		
128	部屋番号 (ROOM)		
129	郵便番号 (POST CODE)		
130	都市名 (TOWN NAME) <span>必須</span>	FRANKFURT AM MAIN	
131	特定地区名 (TOWN LOCATION NAME)		
132	特定地域名 (DISTRICT NAME)		
133	州・省 (COUNTRY SUB DIVISION) <span>必須</span>	HESSEN	

送金目的・許可等 (REGULATORY REPORTING (DEBT)) 1

134	送金目的 (ITEM/PURPOSE) <span>必須</span>	輸入
135	送金理由 (DETAILS) <span>必須</span>	カテゴリー : 魚介類・水産加工品 送金理由 : 赤貝 ANADARA BROUGHTONII <input type="checkbox"/> 直接入力する 例) AUTO PARTS
		送金理由コード (PURPOSE CODE) : XXXX
137	国際収支項目番号 (IMF CODE)	9999
138	原産地 (ORIGIN) <span>必須</span>	GERMANY ドイツ
139	船積地 (PORT OF LOADING) <span>必須</span>	国名 : GERMANY ドイツ
		都市名 : PORT OF HAMBURG, HAMBURG
140	仕向地 (PORT OF DESTINATION)	国名 :
		都市名 : 例) NEW YORK
141	外国為替及び外国貿易法に基づく許可等 (LICENSE) <span>必須</span>	<input type="radio"/> 不要 <span>142</span> <input checked="" type="radio"/> 必要 許可日付 <span>2024/03/25</span> <span>143</span> 許可番号 123456789

### 受取人へのメッセージ [-]

144 参照番号 (END TO END IDENTIFICATION)	XYZ1234
145 その他のメッセージ (REMITTANCE INFORMATION)	MESSAGE TO CREDITOR

### 現地当局宛て報告事項 (REGULATORY REPORTING (CRED) ) [-]

146 送金目的コード (PURPOSE OF PAYMENT CODE)	999999 AUTO PARTS
147 その他の報告事項 (OTHER INFORMATION)	REPORT TO AUTHORITIES

### 金融機関への連絡事項 [-]

148 連絡事項 (INSTRUCTION FOR DEBTOR AGENT)	<div style="border: 1px solid #ccc; height: 40px;"></div> <p style="text-align: right; font-size: small;">全角半角140文字以内</p>
--	---

### 添付ファイル [-]

149 添付ファイル (ATTACHED FILE)	Sample1.pdf Sample2.pdf Sample3.pdf Sample4.pdf Sample5.pdf <a href="#">ファイル選択</a>
----------------------------	---

貴行が「テロ資金供与に関するFATF特別勧告」遵守の観点から必要に応じて関係銀行に対する支払指図上に、送金依頼人の企業名、住所、口座番号及びその他送金依頼人を特定する情報の記載及び提供を行うこと（関係銀行から送金受取人にも伝達される可能性があることも含みます）に同意し、承諾いたします。

[クリア](#) [内容確認 >](#) [一時保存](#)

No.	入力項目	必須 任意	入力形式	桁数	入力内容
—	基本情報				
1	送金指定日	必須	日付 (YYYYMMDD)	—	送金指定日を入力してください。 翌月の応当日（金融機関営業日）まで指定可能です。
2	お客様整理番号	任意	半角文字・記号 ②	33	お客様整理番号を入力してください。
3	送金種類	必須	選択	—	送金種類をラジオボタンで選択してください。 ①海外向電信送金【初期値】 ②国内向電信送金 「国内向電信送金」を選択した場合は、プルダウンから下記いずれかを選択してください。 ②-1 自店送金 ②-2 本支店宛送金 ②-3 国内他行宛送金
—	送金人				
4	送金人名	必須	半角文字・記号 ③	140	お客さまから届いていただいた企業名・住所が初期表示されます。（変更可能です。） 名称と併せ別称などを入力する場合は、「()」（括弧）、「/」（スラッシュ）, または「:」（コロン）で区切ってください。 （例）ABC(XYZ)、ABC/XYZ、ABC:XYZ
5	送金人国名	必須	選択	—	【入力条件】 No.6「送金人住所」の各項目については国ごとに入力要否が異なります。詳細は【補足 1】ご参照ください。
6	送金人住所	—	—	—	【入力条件】 No.6「送金人住所」の各項目については国ごとに入力要否が異なります。詳細は【補足 1】ご参照ください。
7	部門名	条件付 必須	半角文字・記号 ③	70	部門名（事業部・事業所名等）を入力してください。
8	サブ部門名			70	部署名（部課・担当名等）を入力してください。
9	番地または通り名			70	市区町村以降の住所を入力してください。 ※非居住者の方は通り名・番地を入力してください。
10	建物番号			16	建物番号を入力してください。
11	建物名			35	建物名を入力してください。
12	フロア			70	フロア番号やフロア名等を入力してください。
13	私書箱			16	私書箱の住所を指定される場合に入力してください。
14	部屋番号			70	部屋番号を入力してください。
15	郵便番号			16	郵便番号を入力してください。
16	市区町村または都市名			35	市区町村を入力してください。 ※非居住者の方は都市名を入力してください。
17	特定地区名			35	都市内の特定地区名を入力してください。 ※非居住者の方で該当する場合に入力してください。
18	特定地域名			35	州・省内の特定地域名を入力してください。 ※非居住者の方で該当する場合に入力してください。
19	都道府県または州・省			35	都道府県を入力してください。 ※非居住者の方は州・省を入力してください。
20	送金人取引主体識別子	任意	半角文字・記号 ②	20	取引主体識別子（LEI）を取得されている場合に入力してください。 ・1～18 桁目（必須）：A-Z/O-9 ・19～20 桁目（必須）：0-9
21	金融機関名	—	—	—	弊行庫の金融機関名が自動表示されます。（固定表示/変更不可）
22	店名	—	—	—	お客さまのお取引店名が自動表示されます。（固定表示/変更不可）
—	真の送金依頼人				入力欄（No.23「入力有無」）が表示された場合のみ入力してください。 ※お客様によっては表示されませんので、その場合は入力不要です。

No.	入力項目	必須 任意	入力形式	桁数	入力内容
23	入力有無	必須	選択	—	真の送金依頼人の入力有無をラジオボタンで選択してください。 ①入力しない【初期値】：真の送金依頼人が存在しない場合は入力不要です。 ②入力する：代理送金など、送金人名義と異なる第三者等が真の送金依頼人となる場合に入力してください。（入力欄が開きます。）
24	名称	条件付 必須	半角文字・記号 ③	140	真の送金依頼人の名称を入力してください。 名称と併せ別称などを入力する場合は、「()」（括弧）、「/」（スラッシュ）、または「」（コロン）で区切ってください。 （例）ABC(XYZ)、ABC/XYZ、ABC:XYZ 【入力条件】 No.23「入力有無」を「入力する」とした場合は必須です。
25	国名	条件付 必須	選択	—	国名を選択してください。 【入力条件】 No.23「入力有無」を「入力する」とした場合は必須です。
26	住所	—	—	—	住所を入力してください。 【入力条件】 ・No.23「入力有無」を「入力する」とした場合は（条件付）必須です。 ・各住所項目の国別入力要否は【補足 1】をご参照ください。
27	部門名	条件付 必須	半角文字・記号 ③	70	部門名（事業部・事業所名等）を入力してください。
28	サブ部門名			70	部署名（部課・担当名等）を入力してください。
29	番地または通り名			70	市区町村以降の住所を入力してください。 ※非居住者の場合は通り名・番地を入力してください。
30	建物番号			16	建物番号を入力してください。
31	建物名			35	建物名を入力してください。
32	フロア			70	フロア番号やフロア名等を入力してください。
33	私書箱			16	私書箱の住所を指定される場合に入力してください。
34	部屋番号			70	部屋番号を入力してください。
35	郵便番号			16	郵便番号を入力してください。
36	市区町村または都市名			35	市区町村を入力してください。 ※非居住者の場合は都市名を入力してください。
37	特定地区名			35	都市内の特定地区名を入力してください。 ※非居住者で該当する場合に入力してください。
38	特定地域名			35	州・省内の特定地域名を入力してください。 ※非居住者で該当する場合に入力してください。
39	都道府県または州・省			35	都道府県を入力してください。 ※非居住者の場合は州・省を入力してください。
40	取引主体識別子	任意	半角文字・記号 ②	20	真の送金依頼人が取引主体識別子（LEI）を取得している場合に入力してください。 ・1～18桁目（必須）：A-Z/O-9 ・19～20桁目（必須）：0-9

No.	入力項目	必須 任意	入力形式	桁数	入力内容
—	送金金額				
41	通貨	必須	選択	—	送金通貨をプルダウンから選択してください。
42	金額	条件付 必須	金額	15	送金金額を入力してください。
43	円貨相当額				
44	手数料	必須	選択	—	手数料別【初期値】
45	海外銀行手数料 負担区分	必須	選択	—	送金先銀行など、海外の銀行で発生する手数料の負担人（送金受取人、 またはお客さま）について、ラジオボタンで選択してください。 ①受取人負担【初期値】 ②送金人負担 ※①を選択した場合も、弊行庫の送金手数料はお客様負担となります。
—	支払口座				
46	円貨口座	条件付 必須	選択	—	お客様の登録口座がプルダウンに一覧表示されますので、この中から送 金代り金の引落口座を選択してください。 【入力条件】
47	外貨口座	条件付 必須	選択	—	No.41「通貨」、No.48「決済方法」の入力内容に応じて選択してくだ さい。（詳細は【補足3】をご参照ください。）
—	決済方法				
48	決済方法	必須	選択	—	決済方法をプルダウンから選択してください。 ①直物（スポット）：送金指定日当日の為替レートで送金を行います。 ②為替予約：ご成約済みの為替予約レートで送金を行います。 ③外貨（外貨払い）：外貨建て送金の代り金を外貨でお支払いいただく場 合に選択してください。 ④円建：No.41「通貨」に「JPY」を指定した場合に選択してくださ い。 【入力条件】 No.48「決済方法」とNo.49「金額」（1行目）の入力は必須です。 また、複数の決済条件を組み合わせることで分割決済を行う場合、最大 10までの指定が可能です。
49	金額	必須	金額	15	決済金額を入力してください。 ・外貨額指定の場合：No.42「金額」を入力した場合、該当外貨にて入 力してください。 【入力条件】 分割決済を行う場合、No.42「金額」で指定した金額と、No.49「金額」 で指定する各分割金額の合計が一致するよう入力してください。
50	予約番号	条件付 必須	半角文字・記号 ②	16	ご成約済の予約番号（当金庫 REF. NO.）を入力してください。 【入力条件】 No.48「決済方法」に②（為替予約）を選択した場合は必須です。

No.	入力項目	必須 任意	入力形式	桁数	入力内容
—	受取人				
51	受取人名	必須	半角文字・記号 ③	140	送金お受取人の名称を入力してください。 名称と併せ別称などを入力する場合は、「()」(括弧)、「/」(スラッシュ)、または「:」(コロン)で区切ってください。 (例) ABC(XYZ)、ABC/XYZ、ABC:XYZ
52	受取人国名	必須	選択	—	国名を選択してください。
53	受取人住所	—	—	—	住所を入力してください。 【入力条件】 各住所項目の国別入力要否は【補足 1】をご参照ください。
54	部門名	条件付 必須	半角文字・記号 ③	70	部門名(事業部・事業所名等)を入力してください。
55	サブ部門名			70	部署名(部課・担当名等)を入力してください。
56	通り名・番地			70	通り名・番地を入力してください。
57	建物番号			16	建物番号を入力してください。
58	建物名			35	建物名を入力してください。
59	フロア			70	フロア番号やフロア名等を入力してください。
60	私書箱			16	私書箱の住所を指定される場合に入力してください。 ※私書箱宛の送金はお取扱いできない場合がございます。
61	部屋番号			70	部屋番号を入力してください。
62	郵便番号			16	郵便番号を入力してください。
63	都市名			35	都市名を入力してください。
64	特定地区名			35	都市内の特定地区名を入力してください。
65	特定地域名			35	州・省内の特定地域名を入力してください。
66	州・省			35	州・省を入力してください。
67	—			—	—
68	受取人取引主体識別子	任意	半角文字・記号 ②	20	お受取人が取引主体識別子(LEI)を取得している場合に入力してください。 ・1~18桁目(必須):A-Z/0-9 ・19~20桁目(必須):0-9
69	受取人本店所在国 または居住国	任意	選択	—	お受取人の本店(本社)所在国または実際の居住国がNo.52「受取人国名」(住所の国名)と異なる場合に選択してください。
—	最終受取人				入力欄(No.70「入力有無」)が表示された場合のみ入力してください。 ※お客様によっては表示されませんので、その場合は入力不要です。
70	入力有無	必須	選択	—	最終受取人の入力有無をラジオボタンで選択してください。 ①入力しない【初期値】:最終受取人が存在しない場合は入力不要です。 ②入力する:お受取人と異なる第三者等が最終受取人となる場合に入力してください。(入力欄が開きます。)

No.	入力項目	必須 任意	入力形式	桁数	入力内容
71	名称	条件付 必須	半角文字・記号 ③	140	最終受取人の名称を入力してください。 名称と併せ別称などを入力する場合は、「/」（括弧）、「/」（スラッシュ）、または「」（コロン）で区切ってください。 （例）ABC(XYZ)、ABC/XYZ、ABCXYZ 【入力条件】 No.70「入力有無」を「入力する」とした場合は必須です。
72	国名	条件付 必須	選択	—	国名を選択してください。 【入力条件】 No. 70「入力有無」を「入力する」とした場合は必須です。
73	住所	—	—	—	住所を入力してください。 【入力条件】 ・ No. 70「入力有無」を「入力する」とした場合は（条件付）必須です。 ・ 各住所項目の国別入力要否は【補足 1】をご参照ください。
74	部門名	条件付 必須	半角文字・記号 ③	70	部門名（事業部・事業所名等）を入力してください。
75	サブ部門名			70	部署名（部課・担当名等）を入力してください。
76	通り名・番地			70	通り名・番地を入力してください。
77	建物番号			16	建物番号を入力してください。
78	建物名			35	建物名を入力してください。
79	フロア			70	フロア番号やフロア名等を入力してください。
80	私書箱			16	私書箱の住所を指定される場合に入力してください。
81	部屋番号			70	部屋番号を入力してください。
82	郵便番号			16	郵便番号を入力してください。
83	都市名			35	都市名を入力してください。
84	特定地区名			35	都市内の特定地区名を入力してください。
85	特定地域名			35	州・省内の特定地域名を入力してください。
86	州・省			35	州・省を入力してください。
87	取引主体識別子			任意	半角文字・記号 ②
88	本店所在国または 居住国	任意	選択	—	最終受取人の本店（本社）所在国または実際の居住国がNo72.「国名」（住所の国名）と異なる場合に選択してください。
—	送金先銀行				
89	受取人口座	必須	選択	—	お受取人口座の指定内容をラジオボタンで選択してください。 ①IBAN コード【初期値】：IBAN 採用国の場合はIBAN コードで入力してください ②その他の口座番号：IBAN 以外の口座番号を指定される場合に入力してください
90	IBANコード	一方 必須	半角英数字	34	IBANコードを以下の形式で入力してください。 ・ 1～2 桁目（必須）：A-Z ・ 3～4 桁目（必須）：0-9 ・ 5～34 桁目（最低 1 桁必須）：A-Z/O-9 ※各国ごとのIBAN 桁数については【補足 3】をご参照ください。

No.	入力項目	必須 任意	入力形式	桁数	入力内容
					IBAN コードの入力後に「IBAN から銀行情報取得」ボタンを押すと、以下の項目が自動で設定されます。 <ul style="list-style-type: none"> <li>• No.94 「BIC (SWIFT) コード」</li> <li>• No.99 「銀行名」</li> <li>• No.100 「国名」</li> <li>• No.101 「住所」</li> </ul> ※操作方法の詳細は「京信ビジネスバンキング (外国為替サービス) 操作マニュアル」をご参照ください。 【入力条件】 No.3 「送金種類」が① (国内向電信送金) の場合は入力できません。
91	その他の口座番号		—	—	
92	店番		半角数字	3	国内向け送金の場合に受取人口座の店番を入力してください。 【入力条件】 No.3 「送金種類」が① (国内向電信送金) の場合は必須です。
93	口座番号		半角文字・記号 ②	34	口座番号を入力してください。
94	BIC (SWIFT) コード	必須	半角英数字	8 or 11	送金先銀行の BIC (SWIFT) コードを以下の 8 桁または 11 桁の形式で入力してください。 <ul style="list-style-type: none"> <li>• 1~4 桁目 (必須) : A-Z/O-9</li> <li>• 5~6 桁目 (必須) : A-Z</li> <li>• 7~8 桁目 (必須) : A-Z/O-9</li> <li>• 9~11 桁目 (任意) : A-Z/O-9 (「XXX」は入力不可)</li> </ul> BIC (SWIFT) コードの入力後に「BIC から銀行情報取得」ボタンを押すと、以下の項目が自動で設定されます。 <ul style="list-style-type: none"> <li>• No.99 「銀行名」</li> <li>• No.100 「国名」</li> <li>• No.101 「住所」</li> </ul> BIC (SWIFT) コードが不明の場合は「銀行情報を入力して検索する」のリンクを押して検索することも可能です。 ※操作方法の詳細は「京信ビジネスバンキング (外国為替サービス) 操作マニュアル」をご参照ください。
95	—	—	—	—	—
96	国別銀行コード	—	—	—	米国宛て、または中国本土宛て人民元建て送金など、送金内容により必要となる場合に入力してください。
97	決済機関	任意	選択	—	決済機関 (クリアリングコード) をプルダウンから選択してください。選択可能な決済機関は【補足 4】をご参照ください。
98	銀行コード	任意	半角文字・記号 ②	35	銀行コードを入力してください。
99	銀行名	必須	半角文字・記号 ③	140	銀行名を入力してください。 初期状態では No.99 「銀行名」、No.100 「国名」、No.101 「住所」は入力不可となっていますので、SWIFT 非加盟の金融機関等を直接指定する場合は「直接入力する」ボタンを押してください。 ※操作方法の詳細は「京信ビジネスバンキング (外国為替サービス) 操作マニュアル」をご参照ください。
100	国名	必須	選択	—	国名を選択してください。 【入力条件】 No.3 「送金種類」が① (海外向電信送金) の場合、「JAPAN」を指定することはできません。(② (国内向電信送金) の場合は「JAPAN」のみ指定可能です。)
101	住所	—	—	—	住所を入力してください。 【入力条件】 各住所項目の国別入力要否は【補足 1】をご参照ください。
102	支店名	条件付 必須	半角文字・記号 ③	70	支店名を入力してください。
103	出張所名			70	出張所名を入力してください。
104	通り名・番地			70	通り名・番地を入力してください。

No.	入力項目	必須 任意	入力形式	桁数	入力内容
105	建物番号			16	建物番号を入力してください。
106	建物名			35	建物名を入力してください。
107	フロア			70	フロア番号やフロア名等を入力してください。
108	私書箱			16	私書箱の住所を指定される場合に入力してください。
109	部屋番号			70	部屋番号を入力してください。
110	郵便番号			16	郵便番号を入力してください。
111	都市名			35	都市名を入力してください。
112	特定地区名			35	都市内の特定地区名を入力してください。
113	特定地域名			35	州・省内の特定地域名を入力してください。
114	州・省			35	州・省を入力してください。
115	—			—	—
—	経由銀行				
116	入力有無	必須	選択	—	<p>経由銀行の入力有無をラジオボタンで選択してください。</p> <p>①入力しない【初期値】：経由銀行を指定しない場合は入力不要です。</p> <p>②入力する：経由銀行を指定する場合のみ入力してください。</p>
117	BIC (SWIFT) コード	条件付 必須	半角英数字	8 or 11	<p>経由銀行の BIC (SWIFT) コードを以下の 8 桁または 11 桁の形式で入力してください。</p> <ul style="list-style-type: none"> <li>・1~4 桁目 (必須) : A-Z/O-9</li> <li>・5~6 桁目 (必須) : A-Z</li> <li>・7~8 桁目 (必須) : A-Z/O-9</li> <li>・9~11 桁目 (任意) : A-Z/O-9 (「XXX」は入力不可)</li> </ul> <p>BIC (SWIFT) コードの入力後に「BIC から銀行情報取得」ボタンを押すと、以下の項目が自動で設定されます。</p> <ul style="list-style-type: none"> <li>・No.118「銀行名」</li> <li>・No.119「国名」</li> <li>・No.120「住所」</li> </ul> <p>BIC (SWIFT) コードが不明の場合は「銀行情報を入力して検索する」のリンクを押して検索することも可能です。(経由銀行では直接入力できません。)</p> <p>※操作方法の詳細は「京信ビジネスバンキング (外国為替サービス) 操作マニュアル」をご参照ください。</p> <p>【入力条件】 No.116「入力有無」を「入力する」とした場合は必須です。</p>

No.	入力項目	必須 任意	入力形式	桁数	入力内容
118	銀行名	条件付 必須	半角文字・記号 ③	140	「銀行名」以下の項目は「入力できません。(検索結果が表示されます。)
119	国名	条件付 必須	選択	—	—
120	住所	—	—	—	—
121	支店名	条件付 必須	半角文字・記号 ③	70	—
122	出張所名			70	—
123	通り名・番地			70	—
124	建物番号			16	—
125	建物名			35	—
126	フロア			70	—
127	私書箱			16	—
128	部屋番号			70	—
129	郵便番号			16	—
130	都市名			35	—
131	特定地区名			35	—
132	特定地域名			35	—
133	州・省			35	—
—	送金目的・許可等				
134	送金目的	必須	選択	—	送金目的をプルダウンから選択してください。 ①輸入 ②資本 ③仲介貿易 ④その他貿易外
135	送金理由	必須	選択または 半角文字・記号 ②	30	No.134「送金目的」を選択後、「カテゴリー」→「送金理由」の順にプルダウンから選択してください。 該当する選択肢がない場合は「その他」を選択のうえ直接入力してください。(「直接入力する」のチェックボックスをチェックすることで、プルダウン選択操作を省くことも可能です。) 直接入力する場合、No.134「送金目的」が①(輸入)、③(仲介貿易)の場合は「具体的な商品名」を、②(資本)、④(その他貿易外)の場合は「送金理由」を入力してください。

No.	入力項目	必須 任意	入力形式	桁数	入力内容
136	送金理由コード	任意	半角文字・記号 ②	4	送金理由をISOコード(Purpose Code)で指定する場合に4桁コードで入力してください。 ※ISOコードについては【補足5】をご参照ください。 【入力条件】 No.134「送金目的」が②(資本)、④(その他貿易外)の場合に入力可能(任意)です。
137	国際収支項目番号	任意	半角文字・記号 ②	4	No.134「送金目的」およびNo.135「送金理由」に応じた国際収支項目番号を入力してください。 ※国際収支項目番号は日本銀行のホームページに掲載されています。 【入力条件】 No.134「送金目的」が②(資本)、③(仲介貿易)、④(その他貿易外)の場合に入力可能(任意)です。
138	原産地	条件付 必須	選択	—	商品の原産地(国名)をプルダウンから選択してください。 【入力条件】 No.134「送金目的」が①(輸入)、③(仲介貿易)の場合に入力可能(必須)です。
139	船積地	条件付 必須	選択 半角文字・記号 ②	27	商品の船積地を入力してください。 ・国名:プルダウンから選択してください。 ・都市名:直接入力してください。 【入力条件】 No.134「送金目的」が①(輸入)、③(仲介貿易)の場合に入力可能(必須)です。
140	仕向地	条件付 必須	選択 半角文字・記号 ②	27	商品の仕向地を入力してください。 ・国名:プルダウンから選択してください。 ・都市名:直接入力してください。 【入力条件】 No.134「送金目的」が③(仲介貿易)の場合に入力可能(必須)です。
141	外国為替及び外国貿易法に基づく許可等	必須	選択	—	外為法により財務省への許可義務が課された送金取引に該当するか否かをラジオボタンで選択してください。 ①不要【初期値】:該当しない場合に選択してください。 ②必要:該当する場合に選択してください。
142	許可日付	条件付 必須	日付 (YYYYMMDD)	—	許可義務がある場合、許可を得た日付を入力してください。 【入力条件】 No.141「外国為替及び外国貿易法に基づく許可等」が②(必要)の場合は必須です。
143	許可番号	条件付 必須	半角文字・記号 ②	19	許可義務がある場合、許可番号を入力してください。 【入力条件】 No.141「外国為替及び外国貿易法に基づく許可等」が②(必要)の場合は必須です。
—	受取人へのメッセージ				
144	参照番号	任意	半角文字・記号 ②	35	お受取人に通知する参照番号(取引識別番号など)を入力してください。
145	その他のメッセージ	任意	半角文字・記号 ③	140	その他、お受取人宛でのメッセージを入力してください。
—	現地当局宛て報告事項				
146	送金目的コード	任意	半角文字・記号 ②	35	送金先国により必要とされる場合、各国中央銀行等が定める送金目的コード(現地POPコード)を入力してください。
147	その他の報告事項	任意	半角文字・記号 ②	35	その他、必要とされる報告事項等がある場合に入力してください。
—	金融機関への連絡事項				
148	連絡事項	任意	全角文字・記号 半角文字・記号 ① ※改行を含む	140	弊行庫への連絡事項を入力してください。

No.	入力項目	必須 任意	入力形式	桁数	入力内容
—	添付ファイル				
149	添付ファイル	任意	—	—	お取引の申込みにあたり、必要書類を添付する場合は「ファイル選択」ボタンを押して該当ファイルを登録してください。

【補足1】住所項目の国別入力要否について

住所項目	AT	AU	BE	BG	CA	CH	CN	CY	DE	EE	ES	FI	FR	GB	GR	HK	HR	IE	IT	JP	LU
	オーストリア	オーストラリア	ベルギー	ブルガリア	カナダ	スイス	中華人民共和国	キプロス	ドイツ	エストニア	スペイン	フィンランド	フランス	英国	ギリシャ	香港	クロアチア	アイルランド	イタリア	日本	ルクセンブルク
部門名	△	△	△	×	△	△	△	△	△	△	△	×	△	△	×	△	△	△	△	△	△
サブ部門名	△	△	△	×	△	△	△	△	△	△	△	×	△	△	×	△	△	△	△	×	△
番地・通り名	△	△	△	△	△	△	△	△	△	△	△	△	△	△	△	△	△	△	△	△	△
建物番号	△	△	△	△	△	△	△	△	△	△	△	△	△	△	△	△	△	△	△	×	△
建物名	△	△	△	△	△	△	△	△	△	△	△	×	×	△	×	△	△	△	△	△	△
フロア	△	△	△	△	△	△	△	△	×	△	△	×	△	△	×	△	△	△	△	△	△
私書箱	△	×	△	△	△	×	△	△	△	△	△	△	△	△	△	△	△	△	△	△	△
部屋番号	△	△	△	△	△	△	△	△	×	△	△	△	△	△	×	△	△	△	△	△	△
郵便番号	△	△	△	△	△	△	△	△	△	△	△	△	△	△	△	×	△	△	△	△	△
都市名	○	○	○	○	○	○	○	○	○	○	○	○	○	○	○	○	○	○	○	○	○
特定地区名	△	×	×	△	×	×	△	×	△	△	△	×	△	△	△	△	△	×	△	×	×
特定地域名	△	×	×	△	△	×	△	×	△	△	△	×	×	△	×	×	△	×	△	×	×
州・省	△	○	×	△	△	△	○	×	△	△	△	△	×	△	×	△	△	○	△	○	×

【凡例】○：必須、△：任意、×：不可

住所項目	LV	NL	NZ	NO	PL	PT	RO	SE	SG	SI	SK	US	—
	ラトビア	オランダ	ニュージーランド	ノルウェー	ポーランド	ポルトガル	ルーマニア	スウェーデン	シンガポール	スロベニア	スロバキア	アメリカ合衆国	その他の国
部門名	×	△	△	△	△	△	△	△	△	△	×	△	△
サブ部門名	×	△	△	△	△	△	△	△	△	×	×	△	△
番地・通り名	△	△	△	△	△	△	△	△	△	△	△	△	△
建物番号	△	△	△	△	△	△	△	△	△	△	△	△	△
建物名	△	△	△	△	×	△	△	△	△	×	×	△	△
フロア	×	△	△	△	×	△	△	△	△	×	×	△	△
私書箱	×	△	×	△	×	△	△	△	△	×	×	△	△
部屋番号	△	△	△	△	△	△	△	△	△	△	×	△	△
郵便番号	△	△	△	△	△	△	△	△	△	△	△	△	△
市名	○	○	○	○	○	○	○	○	○	○	○	○	○
特定地区名	×	×	△	×	×	△	△	×	×	×	×	△	△
特定地域名	△	×	△	×	×	×	×	×	×	×	×	△	△
州・省	△	×	×	×	×	△	△	×	×	×	×	○	△

【凡例】○：必須、△：任意、×：不可

※：各住所項目の入力可否は「国名」を選択すると画面にも表示されます。

※：各国の住所記入例は以下のSWIFT+IPをご参照ください。（「ISO20022 Structured Postal Address」欄からExcelファイルがダウンロード可能です。）

<https://www.swift.com/about-us/community/swift-advisory-groups/payments-market-practice-group/disclaimer/swift-payments-market-practice-group-document-centre>

【補足2】通貨・決済方法・支払口座の指定方法について

通貨 (No.41)	入力項目 決済方法 (No.48)				支払口座情報		指定可否	説明
	直物	為替 予約	外貨	円建	円貨口座 (No.46)	外貨口座 (No.47)		
JPY	○	-	-	-	-	-	×	円建て送金の場合、決済方法に「円建」以外を指定することはできません。
	-	○	-	-	-	-	×	
	-	-	○	-	-	-	×	
	-	-	-	○	○	-	○	円建て送金の代り金を円預金からお支払いいただく場合、「円貨口座」に円預金口座を指定してください。
外貨	-	-	-	○	-	-	×	外貨建て送金の場合、決済方法に「円建」を指定することはできません。
	○	-	-	-	○	-	○	外貨建て送金の代り金を円貨でお支払いいただく場合、「円貨口座」に円預金口座を指定してください。
	-	-	-	-	-	○	○	非居住者のお客さまは「外貨口座」に非居住者円預金口座を指定してください。
	-	○	-	-	○	-	○	外貨建て送金の代り金を円貨でお支払いいただく場合、「円貨口座」に円預金口座を指定してください。
	-	-	-	-	-	○	○	非居住者のお客さまは「外貨口座」に非居住者円預金口座を指定してください。
	-	-	○	-	○	-	×	決済方法に「外貨」を選択した場合、送金代り金を円貨でお支払いいただくことはできません。
-	-	○	-	-	-	○	○	外貨建て送金の代り金を同一の外貨でお支払いいただく場合、「外貨口座」に外貨預金口座を指定してください。なお、送金通貨と異なる外貨でのお支払いはできません。

### 【補足3】 国別の IBAN 桁数について

以下のSWIFT+HP をご参照ください。（「IBAN Registry」欄から PDF ファイルがダウンロード可能です。）

<https://www.swift.com/standards/data-standards/iban-international-bank-account-number>

※各国ごとに記載された「IBAN length」が該当します。

### 【補足4】 国別銀行コードの決済機関について

コード	内容	備考
USABA	アメリカ合衆国 ABA ナンバー	主要コードを上位に表示します。
USPID	アメリカ合衆国 CHIPS コード	
CNCIP	中華人民共和国 CIPS コード	
CNAPS	中華人民共和国 CNAPS コード	
DEBLZ	ドイツ BLZ コード	
GBDSC	英国 SORT コード	
AUBSB	オーストラリア BSB コード	アルファベット順に表示します。
ATBLZ	オーストリア 国内銀行コード	
CACPA	カナダ 国内銀行コード	
CHBCC	スイス BC コード	
CHSIC	スイス SIC コード	
ESNOC	スペイン 国内銀行コード	
GRBIC	ギリシャ 国内銀行コード	
HKNOC	香港 現地銀行コード	
IENOC	アイルランド 国内銀行コード	
INFSC	インド 国内銀行コード	
ITNOC	イタリア 国内銀行コード	
JPZGN	日本 全銀協コード	
KRBOK	韓国 国内銀行コード	
MZBMO	モザンビーク RTGS コード	
NZNOC	ニュージーランド 国内銀行コード	
NZRSA	ニュージーランド RTGS コード	
PLKNR	ポーランド 国内銀行コード	
PTNOC	ポルトガル 国内銀行コード	
RUCBC	ロシア 国内銀行コード	
SESBA	スウェーデン 国内銀行コード	
SGIBG	シンガポール 国内銀行コード	
THCBC	タイ 国内銀行コード	
TWNOC	台湾 現地銀行コード	
ZANOC	南アフリカ 国内銀行コード	

### 【補足5】 送金理由コードについて

以下のISO+HP をご参照ください。（「DOWNLOAD THE EXTERNAL CODE SETS」欄から Excel ファイルがダウンロード可能です。）

<https://www.iso20022.org/catalogue-messages/additional-content-messages/external-code-sets>

※「ExternalPurpose1Code」が該当します。

# 3

## 輸入信用状開設依頼

輸入信用状開設 依頼

GLC001103 ヘルプ ?

入力

内容確認

完了

以下の項目を入力の上、「内容確認」ボタンを押してください。

テンプレート読み

### 基本情報

発行希望日 (EXPECTED DATE OF ISSUE)	<b>1</b> <b>必須</b>	2022/04/01	
お客様管理番号 (YOUR REF NO.)	<b>2</b>	ABC1234	半角英数記号33文字以内
通知方法 (ADVISING METHOD)	<b>3</b> <b>必須</b>	FULL CABLE WITHOUT MAIL CONFIRMATION	▼

### ご依頼人 (APPLICANT)

依頼人名 (NAME)	<b>4</b> <b>必須</b>	FOREIGN EXCHANGE CO., LTD.	
住所 (ADDRESS)	<b>5</b> <b>必須</b>	1-1-1 TOKYO, JAPAN	上段の「依頼人名」と当該項目を併せて半角英数記号140文字以内で入力してください。

### 受益者 (BENEFICIARY)

受益者名 (NAME)	<b>6</b> <b>必須</b>	XYZ PRODUCTS CO., LTD.	
国名・住所 (ADDRESS)	<b>7</b> <b>必須</b>	100 NORTH AVE. LOS ANGELES	上段の「受益者名」と当該項目を併せて半角英数記号140文字以内で入力してください。

### 通知銀行 (ADVISING BANK)

通知銀行の指定有無	<b>8</b> <b>必須</b>	<input checked="" type="radio"/> 指定する <input type="radio"/> 指定しない	
BIC (SWIFT) コード	<b>9</b>	8015PJT001	半角英数8文字または11文字
金融機関名 (NAME)	<b>10</b>	ABC BANK	半角英数記号70文字以内
店名 (BRANCH)	<b>11</b>	LOS ANGELES BRANCH	半角英数記号35文字以内
国名・住所 (ADDRESS)	<b>12</b>	UNITED STATES OF AMERICA	半角英数記号70文字以内

### 信用状金額 (CREDIT AMOUNT)

通貨 (CURRENCY)	<b>13</b> <b>必須</b>	USD アメリカ・ドル	▼
金額 (AMOUNT)	<b>14</b> <b>必須</b>	100,000.00	
金額許容幅 (ALLOWANCE)	<b>15</b>	MORE OR LESS	<b>16</b> 10 %
商品数量 (QUANTITY)	<b>17</b>	ALLOWED	▼

### 信用状情報

有効期限 (EXPIRY DATE) <b>18</b> <b>必須</b>	2022/06/30
書類呈示場所 (PLACE OF EXPIRY) <b>19</b>	IN BENEFICIARY'S COUNTRY <small>半角英数記号29文字以内</small>
書類呈示期間 (PERIOD FOR PRESENTATION) <b>20</b> <b>必須</b>	DOCUMENTS MUST BE PRESENTED WITHIN <b>21</b> <b>21</b> DAYS AFTER THE DATE OF SHIPMENT BUT WITHIN THE CREDIT EXPIRY.
譲渡可能信用状 (L/C TRANSFER) <b>22</b> <b>必須</b>	<input type="radio"/> NO <input checked="" type="radio"/> TRANSFERABLE 可能条件 <input type="text" value="AT ADVISING BANK"/> <small>半角英数記号35文字以内</small>
確認信用状 (CONFIRMATION OF CREDIT) <b>23</b> <b>必須</b>	<input checked="" type="radio"/> UNCONFIRMED <input type="radio"/> CONFIRMED

### 手形条件 (TENOR)

資金化条件 (CREDIT AVAILABLE) <b>24</b> <b>必須</b>	CREDIT AVAILABLE WITH <input type="text" value="ANY BANK"/> <b>25</b>
<b>26</b> <b>必須</b>	BY NEGOTIATION
<b>27</b> <b>必須</b>	OF BENEFICIARY'S DRAFTS <input type="text" value="28"/>
手形期間 (TENOR) <b>29</b> <b>必須</b>	AT SIGHT <input type="text" value="30"/> <small>半角英数記号35文字以内</small>
手形掛率 (DRAFT AMOUNT) <b>31</b> <b>必須</b>	FOR <input type="text" value="100"/> % OF INVOICE VALUE
手形記載文言 (ADDITIONAL COMMENT) <b>32</b>	<input type="text"/> <small>半角英数記号70文字以内</small>
決済方法 (SETTLEMENT METHOD) <b>33</b>	DRAWN ON <input type="text" value="YOU OR YOUR CORRESPONDENTS"/>

### 建値 (TRADE TERMS)

建値 (TRADE TERMS) <b>34</b> <b>必須</b>	CFR <input type="text" value="35"/> <small>半角英数記号10文字以内</small>
場所 (PLACE) <b>36</b>	<input type="text"/> <small>半角英数記号30文字以内</small>

### ご依頼人による付保 (INSURANCE TO BE EFFECTED BY APPLICANT)

付保の有無 <b>37</b> <b>必須</b>	<input type="radio"/> 付保しない <input checked="" type="radio"/> 付保する <b>38</b> WITH <input type="text" value="ABC INSURANCE COMPANY"/> <small>INSURANCE TO BE EFFECTED BY APPLICANT</small>
---------------------------	---

### 船積情報 (SHIPMENT)

分割船積 (PARTIAL SHIPMENT) <b>39</b> <b>必須</b>	<input type="radio"/> NOT ALLOWED <input checked="" type="radio"/> ALLOWED
積替え (TRANSHIPMENT) <b>40</b> <b>必須</b>	<input type="radio"/> NOT ALLOWED <input checked="" type="radio"/> ALLOWED
船積港/出発空港 (PORT OF LOADING/AIRPORT OF DEPARTURE) <b>41</b> <b>必須</b>	LOS ANGELES <small>半角英数記号65文字以内</small>
受取地 (PLACE OF RECEIPT) <b>42</b>	<input type="text"/> <small>半角英数記号65文字以内</small> <small>複合運送書類等を要求する場合は入力してください。</small>
陸揚港/仕向空港 (PORT OF DISCHARGE/AIRPORT OF DESTINATION) <b>43</b> <b>必須</b>	TOKYO <small>半角英数記号65文字以内</small>
最終仕向地 (PLACE OF FINAL DESTINATION) <b>44</b>	<input type="text"/> <small>半角英数記号65文字以内</small> <small>複合運送書類等を要求する場合は入力してください。</small>
船積期限 (LATEST DATE FOR SHIPMENT) <b>45</b> <b>必須</b>	2022/06/09
揚地払条件 <b>46</b> <b>必須</b>	<input type="radio"/> なし <b>47</b> <input checked="" type="radio"/> あり 揚地払最終有効期限 <input type="text" value="2022/06/08"/>



### その他条件

商品明細 (DESCRIPTION OF GOODS AND/OR SERVICES)	71 必須	CONTAINER	半角英数記号3264文字以内
電信によるリインバースメント (T.T. REIMBURSEMENT)	72 必須	<input checked="" type="radio"/> PROHIBITED <input type="radio"/> ACCEPTABLE	
銀行手数料負担区分 (BANKING CHARGES)	73 必須	ALL BANKING CHARGES OUTSIDE JAPAN ARE FOR ACCOUNT OF <b>BENEFICIARY</b>	
割引手数料負担区分 (DISCOUNT CHARGES)	74	<input type="text"/> 期限付手形を依頼する場合のみ、指定してください。	
引受手数料負担区分 (ACCEPTANCE CHARGES)	75	<input type="text"/> <b>76</b> <b>77</b>	
書類送付方法		ALL DOCUMENTS MUST BE SENT TO US IN <b>ONE LOT</b> BY <b>COURIER SERVICE</b> いずれかの指示がない場合には、当行所定の方法によるものとさせていただきます。	
追加条件 (ADDITIONAL CONDITIONS)	78	<input type="text"/>	半角英数記号3264文字以内

### 金融機関への依頼/申告事項

輸入クーザンス	79 必須	<input type="text" value="希望しません"/>	
通貨	80	<input type="text"/>	
期間	81	<input type="text"/> 半角数字3桁以内	
原産地 (COUNTRY OF ORIGIN)	82 必須	UNITED STATES OF AMERICA	半角英数記号65文字以内
発行銀行への依頼事項	83	<input type="text"/>	全角半角150文字以内

### 添付ファイル

添付ファイル	84	extension.pdf <input type="button" value="ファイル選択"/>
--------	----	--

クリア

内容確認 >

一時保存

No.	項目名称	必須 任意	入力形式	桁数	入力内容
—	基本情報				
1	発行希望日 (EXPECTED DATE OF ISSUE)	必須	日付 (YYYYMMDD)	—	信用状の発行希望日を入力してください。 翌月の応当日（金融機関営業日）まで指定可能です。
2	お客様整理番号 (YOUR REF NO.)	任意	半角文字・記号 ②	33	お客様整理番号を入力してください。
3	通知方法 (ADVISING METHOD)	必須	選択	—	通知銀行への信用状発行通知方法をプルダウンから選択してください。 ① FULL CABLE WITHOUT MAIL CONFIRMATION【初期値】 ：電信 ② AIR MAIL WITH BRIEF PRELIMINARY CABLE ADVICE：プリア ドおよび原本郵送 ③ AIR MAIL：航空郵便
—	ご依頼人(APPLICANT)				
4	依頼人名(NAME)	必須	半角文字・記号 ②	合計 140	お客さまから申請いただいた企業名・住所が初期表示されます。（変更可 能です。）
5	住所(ADDRESS)				
—	受益者(BENEFICIARY)				
6	受益者名(NAME)	必須	半角文字・記号 ②	合計 140	受益者（輸出者）の氏名・住所を入力してください。
7	国名・住所 (ADDRESS)				
—	通知銀行(ADVISING BANK)				
8	通知銀行の指定有無	必須	選択	—	通知銀行の指定有無をラジオボタンで選択してください。 ①指定する【初期値】 ②指定しない
9	BIC(SWIFT)コード	任意	半角英数字	11	No.8「通知銀行の指定有無」に①（指定する）を選択した場合、通知銀行 のBIC（SWIFT）コードを8桁または11桁で入力してください。
10	金融機関名(NAME)	条件付 必須	半角文字・記号 ②	70	通知銀行の金融機関名、支店名、および支店所在地（国名・住所）を入力 してください。 【入力条件】 No.8「通知銀行の指定有無」に①（指定する）を選択した場合は必須です。
11	店名(BRANCH)			35	
12	国名・住所 (ADDRESS)			70	
—	信用状金額(CREDIT AMOUNT)				
13	通貨(CURRENCY)	必須	選択	—	信用状通貨をプルダウンから選択してください。
14	金額(AMOUNT)	必須	金額	15	信用状金額を入力してください。
15	金額許容幅 (ALLOWANCE)	任意	選択	—	指定した金額との差額許容範囲をプルダウンから選択してください。 ①空白【初期値】 ②MAX：指定金額を超過しない範囲で-5%の不足を許容する ③ABOUT：±10%の範囲内で許容する ④APPRX：±10%の範囲内で許容する ⑤MORE OR LESS：指定範囲内での過不足を許容する ⑥MORE：指定範囲内での超過を許容する ⑦LESS：指定範囲内での不足を許容する
16	金額許容幅(%)	条件付 必須	半角数字	2	金額許容幅の比率を入力してください。 【入力条件】 No.15「金額許容幅」に⑤（MORE OR LESS）～⑦（LESS）を選択 した場合は必須です。
17	商品数量 (QUANTITY)	任意	選択	—	信用状条件に商品数量を定める場合、数量変更の可否をプルダウンから選 択してください。 ①空白【初期値】 ②ALLOWED：許容する ③PROHIBITED：許容しない 【入力条件】 No. 15「金額許容幅」を①（空白）とした場合は選択できません。（① （空白）が自動選択されます。）
—	信用状情報				

(注)入力形式の詳細は「別冊 2.」をご参照ください。

▶▶▶ P.別冊 2. 1-3

No.	項目名称	必須 任意	入力形式	桁数	入力内容
18	有効期限 (EXPIRY DATE)	必須	日付 (YYYYMMDD)	—	ご希望の有効期限を入力してください。 【入力条件】 ・ No.1「発行希望日」の翌日以降の日付を指定してください。 ・ No.45「船積期限」以降の日付を指定してください。 ・ No.20「書類呈示期間」の日数が、No.45「船積期限」～No.18「有効期限」までの日数と同じか、それより長くなるよう入力してください。
19	書類呈示場所 (PLACE OF EXPIRY)	任意	半角文字・記号 ②	29	信用状有効期限(書類呈示期限)の失効場所を入力してください。 ※「IN BENEFICIARY'S COUNTRY」が初期表示されますので、変更する場合は直接入力してください。
20	書類呈示期間 (PERIOD FOR PRESENTATION)	必須	半角数字	2	書類の呈示期間(日数)を入力してください。 【入力条件】 No.45「船積期限」～No.18「有効期限」までの日数と同じか、それより長い日数を入力してください。
21	譲渡可能信用状 (L/C TRANSFER)	必須	選択	—	第三者に対する信用状の譲渡可否をラジオボタンで選択してください。 ①NO【初期値】：譲渡不可 ②TRANSFERABLE：譲渡可能
22	可能条件	条件付 必須	半角文字・記号 ②	35	譲渡可能条件を入力してください。 ※「AT ADVISING BANK」が初期表示されますので、変更する場合は直接入力してください。 【入力条件】 No.21「譲渡可能信用状」に② (TRANSFERABLE) を選択した場合は必須です。
23	確認信用状 (CONFIRMATION OF CREDIT)	必須	選択	—	通知銀行に対する確認(追加保証)依頼の有無をラジオボタンで選択してください。 ①UNCONFIRMED【初期値】：確認を依頼しない ②CONFIRMED：確認を依頼する
—	手形条件(TENOR)				
—	資金化条件(CREDIT AVAILABLE)				
24	買取銀行	必須	選択	—	信用状に基づく手形の買取銀行(取扱銀行)をプルダウンから選択してください。 ①ANY BANK【初期値】：指定なし ②ADVISING BANK：通知銀行 ③OTHER：その他
25	買取銀行名 (その他)	条件付 必須	半角文字・記号 ②	105	No.24「買取銀行」に③ (OTHER) を選択した場合、買取銀行名を入力してください。 【入力条件】 No.24「買取銀行」に③ (OTHER) を選択した場合は必須です。
26	資金化条件	必須	選択	—	資金化条件をプルダウンから選択してください。 ①BY NEGOTIATION【初期値】：買取 ②BY ACCEPTANCE：引受 ③BY PAYMENT：支払 ④BY DEFERRED PAYMENT：延払 ⑤BY MIXED PAYMENT：複合
27	手形条件	必須	選択	—	手形の条件をプルダウンから選択してください。 ①OF BENEFICIARY'S DRAFTS【初期値】：輸出者による手形振出 ②AGAINST DOCUMENTS：船積書類 ③AGAINST BENEFICIARY'S RECEIPT：輸出者によるレシート発行 ④OTHER：その他
28	手形条件(その他)	条件付 必須	半角文字・記号 ②	25	No.27「手形条件」に④ (OTHER) を選択した場合、その他の手形条件を入力してください。 【入力条件】 No.27「手形条件」に④ (OTHER) を選択した場合は必須です。
29	手形須期間(TENOR)	必須	選択	—	手形須期間をプルダウンから選択してください。 ①AT SIGHT【初期値】：一貫払い ②OTHERS：その他 ③AFTER SIGHT：一貫後定期払い ④AFTER B/L DATE：船積後定期払い
30	手形須期間(詳細)	条件付 必須	半角文字・記号 ②	35	No.29「手形須期間」選択内容により、次のとおり入力してください。 ・ ② (OTHERS) の場合：支払期限を入力してください。 ・ ③ (AFTER SIGHT)、④ (AFTER B/L DATE) の場合：「AT ( ) DAYS AFTER SIGHT (または B/L DATE)」と自動表示されますので、( ) に日数を入力してください。 【入力条件】 No.29「手形須期間」に② (OTHERS) ～④ (AFTER B/L DATE) を選択した場合は必須です。
31	手形掛率	必須	半角数字	3	手形の金額掛率(%)を入力してください。

(注)入力形式の詳細は「別冊 2.」をご参照ください。

▶▶▶ P.別冊 2. 1-3

No.	項目名称	必須 任意	入力形式	桁数	入力内容
	(DRAFT AMOUNT)				※「100」が初期表示されますので、変更する場合は直接入力してください。
32	手形記載文言 (ADDITIONAL COMMENT)	任意	半角文字・記号 ② ※改行を含む	70	上記以外の手形条件を付す場合に入力してください。
33	決済方法 (SETTLEMENT METHOD)	任意	選択	—	手形の名宛人(支払人)をプルダウンから選択してください。 ① YOU OR YOUR CORRESPONDENTS【初期値】：発行銀行(当金庫)またはそのコルレス銀行 ② 空白：指定なし
—	建値(TRADE TERMS)				
34	建値 (TRADE TERMS)	必須	選択	—	貿易条件(インコタームズ)をプルダウンから選択してください。 ① FOB: Free On Board (本船渡し) ② CFR: C&F, Cost & Freight (運賃込み渡し) ③ CIF: Cost Insurance & Freight (運賃・保険料込み渡し) ④ FCA: Free Carrier (運送人渡し) ⑤ CPT: Carriage Paid To (輸送費込み渡し) ⑥ CIP: Carriage and Insurance Paid To (輸送費・保険料込み渡し) ⑦ OTHER: その他
35	建値(その他)	条件付 必須	半角文字・記号 ②	10	No.34「建値」に④(Other)を選択した場合、その他の貿易条件(FAS, FOB Airport など)を入力してください。 【入力条件】 No.34「建値」に④(Other)を選択した場合は必須です。
36	場所(PLACE)	任意	半角文字・記号 ②	30	取引場所(運賃負担等の分岐場所)を入力してください。
—	ご依頼人による付保(INSURANCE TO BE EFFECTED BY APPLICANT)				
37	付保の有無	必須	選択	—	No.34「建値」の選択内容により、次のとおり選択してください。 ・①(FOB)、②(CFR)、④(FCA)、⑤(CPT)の場合:「付保する」が自動選択されます。(変更不可) ・③(CIF)、⑥(CIP)の場合:「付保しない」が自動選択されます。(変更不可) ・④(OTHER)の場合:依頼人付保の有無(「付保しない」または「付保する」)をラジオボタンで選択してください。
38	保険会社名	任意	半角文字・記号 ②	50	No.37「付保の有無」に「付保する」を選択した場合、保険会社名を入力してください。 【入力条件】 No.37「付保の有無」に「付保する」を選択した場合のみ入力可能です。
—	船積情報(SHIPMENT)				
39	分割船積 (PARTIAL SHIPMENT)	必須	選択	—	商品の分割船積可否をラジオボタンで選択してください。 ① NOT ALLOWED【初期値】：許容しない ② ALLOWED：許可する
40	積替え (TRANSHIPMENT)	必須	選択	—	商品の積替え可否をラジオボタンで選択してください。 ① NOT ALLOWED【初期値】：許容しない ② ALLOWED：許可する
41	船積港/出発空港 (PORT OF LOADING/AIRPOR T OF DEPARTURE)	必須	半角文字・記号 ②	65	船積港または出発空港を入力してください。
42	受取地 (PLACE OF RECEIPT)	任意	半角文字・記号 ②	65	陸送を含む複合運送書類を要求する場合、受取地(輸出国における運送業者への引渡地)を入力してください。
43	陸揚港/仕向空港 (PORT OF DISCHARGE/AIRP ORT OF DESTINATION)	必須	半角文字・記号 ②	65	陸揚港または仕向空港(到着空港)を入力してください。
44	最終仕向地 (PLACE OF FINAL DESTINATION)	任意	半角文字・記号 ②	65	陸送を含む複合運送書類を要求する場合、最終仕向地(輸入国における納品地)を入力してください
45	船積期限 (LATEST DATE FOR SHIPMENT)	必須	日付 (YYYYMMDD)	—	最終船積日(積出日)を入力してください。 【入力条件】 ・No.1「発行希望日」の翌日以降の日付を指定してください。 ・No.18「有効期限」以前の日付を指定してください。 ・No.20「書類呈示期間」の日数が、No.45「船積期限」～No.18「有効期限」までの日数と同じか、それより長くなるよう入力してください。

(注)入力形式の詳細は「別冊 2.」をご参照ください。

▶▶▶ P.別冊 2. 1-3

No.	項目名称	必須 任意	入力形式	桁数	入力内容
46	揚地払条件	必須	選択	—	揚地払条件の有無をラジオボタンで選択してください。 ①なし【初期値】：揚地払条件信用状でない ②あり：揚地払条件信用状である
47	揚地払 最終有効期限	条件付 必須	日付 (YYYYMMDD)	—	No.46「揚地払条件」に②(あり)を選択した場合、揚地払条件信用状の最終有効期限を入力してください。 【入力条件】 No.46「揚地払条件」に②(あり)を選択した場合は必須です。
—	呈示書類(DOCUMENTS REQUIRED)				
48	商業送り状(INVOICE)	必須	半角数字	2	要求する商業送り状の原本と写し(コピー)の通数をそれぞれ「0~12」の間で入力してください。 ※原本通数と写し通数は、それぞれ「1」、「2」が初期表示されます。 【入力条件】 原本と写し(コピー)の通数は、合計が「1~12」となる範囲内で入力してください。
49	内容(DETAILS)	任意	半角文字・記号 ②	72	商業送り状に発注番号等の記載を指示する場合に入力してください。 ※「CREDIT NO.」の文言が初期表示されます。
50	運送手段(METHOD)	必須	選択	—	要求する運送書類をプルダウンから選択してください。 ①CLEAN ON BOARD OCEAN B/L【初期値】：船荷証券 ②AIR WAYBILL：航空運送状 ③CONTAINER B/L：コンテナ船荷証券 ④CHARTER PARTY B/L：傭船契約船荷証券 ⑤THROUGH B/L：通し船荷証券 ⑥SEA WAYBILL：海上運送状 ⑦COMBINED TRANSPORT DOCUMENT：複合運送船荷証券 ⑧HOUSE AIR WAYBILL：混載業者発行航空運送状 ⑨OTHER：その他 ⑩SURRENDERED B/L：元地回収船荷証券
51	運送手段(その他)	条件付 必須	半角文字・記号 ②	35	No.50「運送手段」に⑨(OOTHER)を選択した場合、その他の運送書類を入力してください。 【入力条件】 No.50「運送手段」に⑨(OOTHER)を選択した場合は必須です。
52	運送書類要件 (TRANSPORT DOCUMENTS)	必須	選択	—	No.50「運送手段」の選択内容により、次のとおり自動選択されます。 ・①③~⑧の場合：「FULLSET」(変更可能) ・②の場合：「ONE ORIGINAL」(変更可能) ・⑨の場合：「OTHER」(変更可能) ・⑩の場合：「ONE COPY」(変更可能) 自動選択された以外の通数を要求する場合は、プルダウンから選択してください。 ①FULL SET：全通 ②FULL SET LESS ONE ORIGINAL：全通のうち原本一通除く ③OTHER：その他 ④ONE ORIGINAL：原本一通 ⑤ONE COPY：写し一通
53	運送書類要件 (詳細)	条件付 必須	半角文字・記号 ②	35	No.52「運送書類要件」に③(OOTHER)、④(ONE ORIGINAL)、⑤(ONE COPY)を選択した場合、要求する通数を入力してください。 【入力条件】 No.52「運送書類要件」に③(OOTHER)、④(ONE ORIGINAL)、⑤(ONE COPY)を選択した場合は必須です。
54	荷受人 (CONSIGNEE)	必須	選択	—	No.50「運送手段」の選択内容により、次のとおり自動選択されます。 ・①③④⑤⑦の場合：「MADE OUT TO ORDER OF SHIPPER AND ENDORSED IN BLANK」(変更可能) ・②⑥⑧⑩の場合：「CONSIGNED TO」(変更可能) ・⑨の場合：「OTHER」(変更可能) 自動選択された以外の荷受人を指定する場合は、プルダウンから選択してください。 ①MADE OUT TO ORDER OF SHIPPER AND ENDORSED IN BLANK：輸出者を指図人とする白地震書の ②MADE OUT TO ORDER OF：~を指図人とする ③CONSIGNED TO：~を荷受人とする ④OTHER：その他
55	荷受人(詳細)	条件付 必須	半角文字・記号 ② ※改行を含む	105	No.54「荷受人」に②(MADE OUT TO ORDER OF)~④(OOTHER)を選択した場合、荷受人を入力してください。 【入力条件】 No.54「荷受人」に②(MADE OUT TO ORDER OF)~④(OOTHER)を選択した場合は必須です。
56	運賃支払 (MARKED FREIGHT)	必須	選択	—	No.34「建値」の選択内容により、次のとおり選択してください。 ・①(FOB)④(FCA)の場合：「COLLECT」(後払い)が自動選択されます。(変更不可) ・②(CFR)、③(CIF)、⑤(CPT)、⑥(CIP)の場合：「PREPAID」

(注)入力形式の詳細は「別冊 2.」をご参照ください。

No.	項目名称	必須 任意	入力形式	桁数	入力内容
					(前払い)が自動選択されます。(変更不可) ・④ (OTHER) の場合: 運賃支払 (「COLLECT」、「PREPAID」、または「OTHER」) をプルダウンから選択してください。
57	運賃支払(その他)	条件付 必須	半角文字・記号 ②	35	No.56「運賃支払」に「OTHER」を選択した場合、その他の運賃支払を入力してください。 【入力条件】 No.56「運賃支払」に「OTHER」を選択した場合は必須です。
58	船荷証券通知先 (NOTIFY PARTY)	必須	選択	—	貨物の到着案内連絡先をプルダウンから選択してください。 ①APPLICANT【初期値】: 信用状発行依頼人 (お客さま) ②OTHER: その他
59	船荷証券通知先 (その他)	条件付 必須	半角文字・記号 ②	75	No.58「船荷証券通知先」に② (OTHER) を選択した場合、その他の到着案内連絡先を入力してください。 【入力条件】 No.58「船荷証券通知先」に② (OTHER) を選択した場合は必須です。
—	保険証券(INSURANCE POLICY)				【入力条件】 No.34「建値」に③ (CF)、⑥ (CP) を選択した場合は必須です。
60	通数	条件付 必須	半角数字	2	要求する保険証券の原本通数を入力してください。
61	料率(%)	条件付 必須	半角数字	3	保険料率を入力してください。 ※No.60「通数」への入力により、「110」が初期表示されます。
62	算出基準	条件付 必須	半角文字・記号 ②	15	保険金額の算出基準を入力してください。 ※No.60「通数」への入力により、「INVOICE VALUE」が初期表示されます。
—	保険条件(CONDITION OF INSURANCE)				【入力条件】 No.37「付保の有無」に「付保しない」を選択した場合のみ入力可能です。
63	貨物約款	任意	選択	—	適用する貨物約款をプルダウンから選択してください。 ①ALL RISKS【初期値】: 全危険負担約款 ※旧約款 ②WA: 分損負担約款 ※旧約款 ③F.P.A: 分損不担保約款 ※旧約款 ④A: 旧約款の「ALL RISKS」に相当 ※新約款 ⑤B: 旧約款の「WA」に相当 ※新約款 ⑥C: 旧約款の「F.P.A」に相当 ※新約款 ⑦AIR: 旧約款の「ALL RISKS」に相当 (航空輸送用) ※新約款 ⑧空白: 適用なし ※旧約款 (1963年版 ICC (協会貨物約款)) を適用する場合は① (ALL RISKS) ~③ (F.P.A) を、新約款 (1982年版 ICC または 2009年版 ICC) を適用する場合は④ (A) ~⑦ (AIR) を選択してください。
64	戦争・ストライキ 危険負担約款	任意	選択	—	戦争・ストライキ危険負担約款の適用有無をプルダウンから選択してください。 ①SET【初期値】: 適用する ②NO: 適用しない ③空白: 適用しない
65	その他保険の形態 (OTHER INSURANCE)	条件付 必須	半角文字・記号 ② ※改行を含む	120	その他補足事項・特記事項があれば入力してください。 ※No.60「通数」への入力により、「CLAIMS TO BE PAYABLE IN JAPAN IN THE CURRENCY OF THE DRAFT (保険金は日本国内において信用状と同一通貨で支払われる)」が初期表示されます。 【入力条件】 No.34「建値」に③ (CF)、⑥ (CP) を選択した場合は必須です。
66	包装明細書 (PACKING LIST)	任意	半角数字	2	包装明細書を要求する場合、原本通数および写し(コピー)通数をそれぞれ「0~99」の間で入力してください。
67	原産地証明書 (CERTIFICATE OF ORIGIN)	任意	半角数字	2	原産地証明書を要求する場合、原本通数および写し(コピー)通数をそれぞれ「0~99」の間で入力してください。
68	原産地証明書 (特恵関税) (G.S.P)	任意	半角数字	2	原産地証明書 (特恵関税) を要求する場合、原本通数および写し(コピー)通数をそれぞれ「0~99」の間で入力してください。
69	受益者証明書 (BENEFICIARY'S CERTIFICATE)	任意	半角文字・記号 ② 選択 ※改行を含む	300	受益者証明書を要求する場合、証明内容を入力します。 「受益者証明書」ボタンを押すことで、以下の選択肢が表示されますので、この中から選択することでそれぞれに応じた文言を自動設定することもできます。 ①NON-NEGOTIABLE: 「ONE SET OF NON-NEGOTIABLE DOCUMENTS HAS BEEN SENT DIRECTLY TO THE APPLICANT」(ノンネゴコピー一式を信用状発行依頼人宛に直接送付した。) ②ORIGINAL: 「ONE SET OF ORIGINAL DOCUMENTS HAS

(注) 入力形式の詳細は「別冊 2.」をご参照ください。

▶▶▶ P.別冊 2. 1-3

No.	項目名称	必須 任意	入力形式	桁数	入力内容
					BEEN SENT DIRECTLY TO THE APPLICANT」(原本一式を信用状発行依頼人宛に直接送付した。) ③NON-NEGOTIABLE DOCS AND ORIGINAL B/L:「ONE SET OF NON-NEGOTIABLE DOCUMENTS INCLUDING 1/3 SET OF ORIGINAL CLEAN ON BOARD OCEAN B/L HAS BEEN SENT DIRECTLY TO APPLICANT」(白地裏書の船荷証券原紙一通を含むノンネゴコピー一式を信用状発行依頼人宛に直接送付した。)
70	その他の要求書類 (OTHER DOCUMENTS)	任意	半角文字・記号 ② 選択 ※改行を含む	120	その他の要求書類がある場合に入力してください。 「その他要求書類を表示」ボタンを押すことで、以下の選択肢が表示されますので、この中から選択することでそれぞれに応じた文言を自動設定することもできます。 ①CERT.W/M(容積重量証明):「CERTIFICATE OF WEIGHT AND MEASUREMENT IN ( )」※( )内には通数を入力してください。 ②CERT ANALYSIS(分析証明書):「CERTIFICATE OF ANALYSIS IN ( )」※( )内には通数を入力してください。 ③SHIP.ADV(船積通知):「TLX/FAX COPY OF SHIPPING ADVICE」
—	その他条件				
71	商品明細 (DESCRIPTION OF GOODS AND/OR SERVICES)	必須	半角文字・記号 ② ※改行を含む	3264	商品明細を入力してください。
72	電信によるリインバースメント(T.T. REIMBURSEMENT)	必須	選択	—	電信による手形代金払戻し(銀行間)の可否をラジオボタンで選択してください。 ①PROHIBITED【初期値】:禁止する ②ACCEPTABLE:許可する
73	銀行手数料負担区分 (BANKING CHARGES)	必須	選択	—	日本国外で発生する銀行手数料の負担人をプルダウンから選択してください。 ①BENEFICIARY【初期値】:受益者負担 ②APPLICANT:依頼人(お客さま)負担 ③OTHER:その他 ※③(OTHER)を選択した場合は、No.78「追加条件」にその他の負担人条件を入力してください。
74	割引手数料負担区分 (DISCOUNT CHARGES)	条件付 必須	選択	—	手形の買取手数料または引受手数料の負担人をプルダウンから選択してください。 ①空白【初期値】 ②BENEFICIARY:受益者負担 ③APPLICANT:依頼人(お客さま)負担 【入力条件】 No.29「手形期間(TENOR)」に③(AFTERSIGHT)、④(AFTER B/L DATE)を選択した場合は必須です。
75	引受手数料負担区分 (ACCEPTANCE CHARGES)				
76	書類送付方法	任意	選択	—	送付書類の便数をプルダウンから選択してください。 ①空白【初期値】:指定なし ②ONE LOT:一通 ③TWO SEPARATE SETS:二通(分送)
77	送付方法	必須	選択	—	書類送付方法をプルダウンから選択してください。 ①COURIER SERVICE【初期値】:クーリエ便 ②REGISTERED AIRMAIL:書留
78	追加条件 (ADDITIONAL CONDITIONS)	任意	半角文字・記号 ② ※改行を含む	3264	その他の信用状条件を追加する場合に入力してください。
—	金融機関への依頼/申告事項				
79	輸入ユーザンス	必須	選択	—	輸入ユーザンスの希望有無と希望する場合のユーザンス種類をプルダウンから選択してください。 ①希望しません【初期値】 ②本邦ローン 一般 ③本邦ローン 異種通貨 ④他行ユーザンス
80	通貨	任意	選択	—	No.79「輸入ユーザンス」に③(本邦ローン 異種通貨)を選択した場合、輸入ユーザンスの利用通貨をプルダウンから選択してください。 【入力条件】 ・No.79「輸入ユーザンス」に③(本邦ローン 異種通貨)を選択した場合のみ入力可能です。 ・No.13「通貨(CURRENCY)」と異なる通貨を選択してください。
81	期間	条件付 必須	半角数字	3	輸入ユーザンスの利用期間(日数)を入力してください。 【入力条件】

(注)入力形式の詳細は「別冊 2.」をご参照ください。

No.	項目名称	必須 任意	入力形式	桁数	入力内容
					No.79「輸入コーザンス」に①（希望しません）を選択した場合は入力できません。
82	原産地(COUNTRY OF ORIGIN)	必須	半角文字・記号 ②	65	商品の原産地（国名）を入力してください。
83	発行銀行への依頼事項	任意	全角文字・記号 半角文字・記号 ① ※改行を含む	150	当金庫への依頼事項を入力してください。
—	添付ファイル				
84	添付ファイル	任意	—	—	お取引の申込みにあたり、必要書類を添付する場合は「ファイル選択」ボタンを押して該当ファイルを登録してください。

## 4

## 輸入信用状条件変更依頼

輸入信用状条件変更 依頼

GLCA01103 ヘルプ ?

入力 内容確認 完了

以下の項目を入力の上、「内容確認」ボタンを押してください。

## 基本情報

L/C番号 (CREDIT NO.)	1	001LC-00000005
発行日 (DATE OF ISSUE)	2	2022/04/01
変更希望日 (EXPECTED DATE OF AMENDMENT)	3 必須	2022/04/01
お客様整理番号 (YOUR REF NO.)	4	ABC1234 <small>半角英数記号33文字以内</small>
通知方法 (ADVISING METHOD)	5	FULL CABLE WITHOUT MAIL CONFIRMATION

## ご依頼人 (APPLICANT)

依頼人名 (NAME)	6	FOREIGN EXCHANGE CO., LTD.
住所 (ADDRESS)	7	1-1-1 TOKYO, JAPAN

## 受益者 (BENEFICIARY)

受益者名 (NAME)	8	XYZ PRODUCTS CO., LTD.
国名・住所 (ADDRESS)	9	100 NORTH AVE. LOS ANGELES

## 通知銀行 (ADVISING BANK)

通知銀行の指定有無	10	指定する
BIC (SWIFT) コード	11	8015PJT001
金融機関名 (NAME)	12	ABC BANK
店名 (BRANCH)	13	LOS ANGELES BRANCH
国名・住所 (ADDRESS)	14	UNITED STATES OF AMERICA

## 受益者の同意

確認要否 (BENEFICIARY'S CONSENT)	15 必須	<input checked="" type="radio"/> 不要 <input type="radio"/> 必要
------------------------------	-------	--

## 信用状金額

金額変更	16 必須	<input checked="" type="radio"/> 変更しない <input type="radio"/> 増額する <input type="radio"/> 減額する 減額を依頼する場合には、「受益者の同意」欄にて、「必要」を選択してください。
通貨 (CURRENCY)	17 必須	USD アメリカ・ドル

	金額 (AMOUNT)	金額許容幅 (ALLOWANCE)	%	商品数量 (QUANTITY)
開設時金額	18 100,000.00	19 MORE OR LESS	20 10	21 ALLOWED
現在累計金額	22 180,000.00	23 MAX <input type="text"/>	24 <input type="text"/>	25 ALLOWED <input type="text"/>
増減金額	26 <input type="text"/>	27 <input type="text"/>	28 <input type="text"/>	29 <input type="text"/>
変更後累計金額	30 180,000.00	31 MAX <input type="text"/>	32 <input type="text"/>	33 ALLOWED <input type="text"/>

### 期限変更

期限変更	34 必須	<input checked="" type="radio"/> 変更しない <input type="radio"/> 変更する 有効期限の短縮を依頼する場合には、「受益者の同意」欄にて、「必要」を選択してください。
有効期限 (EXPIRY DATE)	35	変更前 必須 2022/06/08 <input type="text"/> <input type="calendar"/> 36変更後 <input type="text"/> <input type="calendar"/>
船積期限 (LATEST DATE FOR SHIPMENT)	37	変更前 必須 2022/06/08 <input type="text"/> <input type="calendar"/> 38変更後 <input type="text"/> <input type="calendar"/>

### 書類呈示期間

期間変更	39 必須	<input checked="" type="radio"/> 変更しない <input type="radio"/> 変更する
書類呈示期間 (PERIOD FOR PRESENTATION)	40	DOCUMENTS MUST BE PRESENTED WITHIN <input type="text" value="21"/> DAYS AFTER THE DATE OF SHIPMENT BUT WITHIN THE CREDIT EXPIRY.

### 揚地払最終有効期限

揚地払最終有効期限	41	2022/05/07 <input type="text"/> <input type="calendar"/>
-----------	----	--

### 追加条件変更

追加商品明細 (ADDITIONAL SHIPMENT(GOODS))	42	<div style="border: 1px solid #ccc; height: 50px;"></div>
-------------------------------------	----	---

半角英数記号3264文字以内

### その他変更

その他条件変更 (OTHERS)	43	<div style="border: 1px solid #ccc; height: 50px;"></div>
原産地 (COUNTRY OF ORIGIN)	44	UNITED STATES OF AMERICA <input type="text"/> <input type="calendar"/>
信用状の取消	45 必須	<input checked="" type="radio"/> 取消しない <input type="radio"/> 取消する 信用状の取消を依頼する場合には、「受益者の同意」欄にて、「必要」を選択してください。

半角英数記号3500文字以内

半角英数記号65文字以内

### 添付ファイル

添付ファイル	46	extension.pdf <input type="button" value="ファイル選択"/>
--------	----	--

No.	項目名称	必須 任意	入力形式	桁数	入力内容
—	基本情報				
1	L/C番号 (CREDIT NO)	—	—	—	(「開設済み取引一覧」から条件変更対象に選択した)信用状番号が自動表示されます。(固定表示/変更不可)
2	発行日 (DATE OF ISSUE)	—	—	—	信用状発行日が自動表示されます。(固定表示/変更不可)
3	変更希望日 (EXPECTED DATE OF AMENDMENT)	必須	日付 (YYYYMMDD)	—	信用状の条件変更希望日を入力してください。 翌月の応当日(金融機関営業日)まで指定可能です。
4	お客様整理番号 (YOUR REF NO.)	任意	半角文字・記号 ②	33	お客様整理番号を入力してください。
5	通知方法(ADVISING METHOD)	—	—	—	通知銀行への信用状条件発行通知方法が自動表示されます。 (固定表示/変更不可) ①FULL CABLE WITHOUT MAIL CONFIRMATION: 電信 ②AIR MAIL WITH BRIEF PRELIMINARY CABLE ADVICE: プリア ドおよび原本郵送 ③AIR MAIL: 航空郵便
—	ご依頼人(APPLICANT)				
6	依頼人名(NAME)	—	—	—	お客さまから申請いただいた企業名・住所(信用状開設時の企業名・住所) が自動表示されます。 (固定表示/変更不可)
7	住所(ADDRESS)	—	—	—	
—	受益者(BENEFICIARY)				
8	受益者名(NAME)	—	—	—	受益者(輸出者)の氏名・住所が自動表示されます。 (固定表示/変更不可)
9	国名・住所 (ADDRESS)	—	—	—	
—	通知銀行(ADVISING BANK)				
10	通知銀行の指定有無	—	—	—	通知銀行の指定有無が自動表示されます。(固定表示/変更不可) ①指定する ②指定しない
11	BIC(SWIFT)コード	—	—	—	通知銀行のBIC(SWIFT)コードが自動表示されます。 (固定表示/変更不可)
12	金融機関名(NAME)	—	—	—	通知銀行の金融機関名、支店名、および支店所在地(国名・住所)が自動 表示されます。(固定表示/変更不可)
13	店名(BRANCH)				
14	国名・住所 (ADDRESS)				
—	受益者の同意				
15	確認要否 (BENEFICIARY'S CONSENT)	必須	選択	—	受益者の同意の要否をラジオボタンで選択してください。 ①不要【初期値】 ②必要 ※減額や期限短縮など、受益者の不利益となる条件変更の場合、②(必要) を選択してください。
—	信用状金額				
16	金額変更	必須	選択	—	金額変更の有無と変更する場合の変更内容をラジオボタンで選択してく ださい。 ①変更しない【初期値】 ②増額する ③減額する
17	通貨(CURRENCY)	—	—	—	信用状通貨が自動表示されます。(固定表示/変更不可)
—	開設時金額				
18	金額(AMOUNT)	—	—	—	開設時の信用状金額、金額許容幅、商品数量が自動表示されます。 (固定表示/変更不可)
19	金額許容幅 (ALLOWANCE)				
20	%				
21	商品数量 (QUANTITY)				

(注)入力形式の詳細は「別冊 2.」をご参照ください。

▶▶▶ P.別冊 2.1-3

No.	項目名称	必須 任意	入力形式	桁数	入力内容
—	現在累計金額				
22	金額(AMOUNT)	必須	金額	15	信用状の現在残高(条件変更前の残高)が初期表示されます。(変更可能)変更する場合は金額を直接入力してください。
23	金額許容幅 (ALLOWANCE)	任意	選択	—	現在の金額許容幅が初期表示されます。(変更可能)変更する場合はプルダウンから選択してください。 ①空白 ②MAX: 指定金額を超過しない範囲で-5%の不足を許容する ③ABOUT: ±10%の範囲内で許容する ④APPRX: ±10%の範囲内で許容する ⑤MORE OR LESS: 指定範囲内での過不足を許容する ⑥MORE: 指定範囲内での超過を許容する ⑦LESS: 指定範囲内での不足を許容する
24	%	条件付 必須	半角数字	2	現在の金額許容幅(比率)が初期表示されます。(変更可能)変更する場合は直接入力してください。 【入力条件】 No.23「現在累計金額金額許容幅」に⑤(MORE OR LESS)~⑦(LESS)が選択されている場合は必須です。
25	商品数量 (QUANTITY)	任意	選択	—	現在の商品数量が初期表示されます。(変更可能)変更する場合はプルダウンから選択してください。 ①空白 ②ALLOWED: 許容する ③PROHIBITED: 許容しない 【入力条件】 No.23「現在累計金額金額許容幅」を①(空白)とした場合は選択できません。(①(空白)が自動選択されます。)
—	増減金額				
26	金額(AMOUNT)	条件付 必須	金額	15	信用状の金額変更を行う場合、増減額(増額または減額する金額)を入力してください。 【入力条件】 No.16「金額変更」に②(増額する)、③(減額する)を選択した場合は必須です。
27	金額許容幅 (ALLOWANCE)	任意	選択	—	信用状の金額変更と同時に金額許容幅を変更する場合、プルダウンから選択してください。 ①空白【初期値】 ②MAX: 指定金額を超過しない範囲で-5%の不足を許容する ③ABOUT: ±10%の範囲内で許容する ④APPRX: ±10%の範囲内で許容する ⑤MORE OR LESS: 指定範囲内での過不足を許容する ⑥MORE: 指定範囲内での超過を許容する ⑦LESS: 指定範囲内での不足を許容する
28	%	条件付 必須	半角数字	2	信用状の金額変更と同時に金額許容幅(比率)を変更する場合、直接入力してください。 【入力条件】 No.27「増減金額金額許容幅」に⑤(MORE OR LESS)~⑦(LESS)を選択した場合は必須です。
29	商品数量 (QUANTITY)	任意	選択	—	信用状の金額変更と同時に商品数量を変更する場合、プルダウンから選択してください。 ①空白【初期値】 ②ALLOWED: 許容する ③PROHIBITED: 許容しない 【入力条件】 No.27「増減金額金額許容幅」を①(空白)とした場合は選択できません。(①(空白)が自動選択されます。)
—	変更後累計金額				
30	金額(AMOUNT)	—	—	—	条件変更後の信用状残高が自動表示されます。(固定表示/変更不可) ※「変更後残高=現在残高(No.22「現在累計金額」)±増減金額(No.26「増減金額」)」が自動算出されます。

(注)入力形式の詳細は「別冊 2.」をご参照ください。

▶▶▶ P.別冊 2.1-3

No.	項目名称	必須 任意	入力形式	桁数	入力内容
31	金額許容幅 (ALLOWANCE)	任意	選択	—	条件変更後の金額許容幅が初期表示されます。 ※No.27「増減金額 金額許容幅」を指定した場合はその内容が、指定なしの場合はNo. 23「現在累計金額 金額許容幅」の内容が表示されます。 ①空白 ②MAX：指定金額を超過しない範囲で-5%の不足を許容する ③ABOUT：±10%の範囲内で許容する ④APPRX：±10%の範囲内で許容する ⑤MORE OR LESS：指定範囲内での過不足を許容する ⑥MORE：指定範囲内での超過を許容する ⑦LESS：指定範囲内での不足を許容する
32	%	条件付 必須	半角数字	2	条件変更後の金額許容幅（比率）が初期表示されます。（変更可能） ※No.28「増減金額%」を指定した場合はその内容が、指定なしの場合はNo.24「現在累計金額%」の内容が自動表示されます。 信用状の金額変更を行わずに金額許容幅（比率）を変更する場合、直接入力してください。 【入力条件】 No.31「变更后累計金額 金額許容幅」に⑤（MORE OR LESS）～⑦（LESS）を選択した場合は必須です。
33	商品数量 (QUANTITY)	任意	選択	—	条件変更後の商品数量が初期表示されます。 ※No.29「増減金額 商品数量」を指定した場合はその内容が、指定なしの場合はNo.25「現在累計金額 商品数量」の内容が自動表示されます。 ①空白 ②ALLOWED：許容する ③PROHIBITED：許容しない
—	期限変更				
34	期限変更	必須	選択	—	期限変更の有無をラジオボタンで選択してください。 ①変更しない【初期値】 ②変更する
—	有効期限(EXPIRY DATE)				
35	変更前	必須	日付 (YYYYMMDD)	—	変更前の信用状有効期限が初期表示されます。（変更可能）
36	変更後	条件付 必須	日付 (YYYYMMDD)	—	期限変更を行う場合、変更後の信用状有効期限を入力してください。 【入力条件】 ・No.34「期限変更」に②（変更する）を選択した場合は必須です。 ・No.38「船積期限変更後」以降の日付を指定してください。 ・No.40「書類呈示期間」の日数が、No.38「船積期限変更後」～No.36「有効期限変更後」までの日数と同じか、それより長くなるよう入力してください。
—	船積期限(LATEST DATE FOR SHIPMENT)				
37	変更前	必須	日付 (YYYYMMDD)	—	変更前の船積期限が初期表示されます。（変更可能）
38	変更後	条件付 必須	日付 (YYYYMMDD)	—	期限変更を行う場合、変更後の信用状有効期限を入力してください。 【入力条件】 ・No.34「期限変更」に②（変更する）を選択した場合は必須です。 ・No.36「有効期限変更後」以前の日付を指定してください。 ・No.40「書類呈示期間」の日数が、No.38「船積期限変更後」～No.36「有効期限変更後」までの日数と同じか、それより長くなるよう入力してください。
—	書類呈示期間				
39	期間変更	必須	選択	—	書類呈示期間の変更有無をラジオボタンで選択してください。 ①変更しない【初期値】 ②変更する
40	書類呈示期間 (PERIOD FOR PRESENTATION)	条件付 必須	半角数字	2	期間変更を行う場合、変更後の書類呈示期間（日数）を入力してください。 【入力条件】 ・No.39「期間変更」に②（変更する）を選択した場合は必須です。 ・No.38「船積期限変更後」～No.36「有効期限変更後」までの日数と同じか、それより長い日数を入力してください。
—	揚地払最終有効期限				
41	揚地払最終有効期限	任意	日付 (YYYYMMDD)	—	揚地払条件信用状の場合の変更後最終有効期限を入力してください。
—	追加条件変更				

No.	項目名称	必須 任意	入力形式	桁数	入力内容
42	追加商品明細 (ADDITIONAL SHIPMENT(GOODS))	任意	半角文字・記号 ② ※改行を含む	3264	商品を追加する場合、その明細を入力してください。
—	その他変更				
43	その他条件変更 (OTHERS)	任意	半角文字・記号 ② ※改行を含む	3500	その他の条件変更がある場合、変更内容を入力してください。
44	原産地(COUNTRY OF ORIGIN)	条件付 必須	半角文字・記号 ②	65	商品を追加する場合、原産地(国名)を入力してください。 【入力条件】 No.42「追加商品明細」に入力した場合は必須です。
45	信用状の取消し	必須	選択	—	信用状の取消有無をラジオボタンで選択してください。 ①取消しない【初期値】 ②取消する
—	添付ファイル				
46	添付ファイル	任意	—	—	お取引の申込みにあたり、必要書類を添付する場合は「ファイル選択」ボタンを押して該当ファイルを登録してください。

(6/6)

## 別冊2. 入力可能文字

# 1

## 入力可能な文字・記号について

### 1.1 画面項目

#### 1.1.1 全角文字・記号

区番号 (JIS)	種類	備考
1、2区	各種記号	下記記号のみ入力可能。 「全角スペース」「,」「。」「( )」「+」「,」「-」「/」「:」「?」「\」 「々」「_」「α」「」」「°」「>」「<」「•」「-」「\」「&#226
3区	英数字	
4、5区	ひらがな・カタカナ	
6、7区	ギリシャ文字・キリル文字	
8区	罫線素片	
13区	システム外字	NEC 特殊文字：(株) (有) 職 ①、I など
16~47区	第一水準漢字	
48~84区	第二水準漢字	

#### 1.1.2 半角文字・記号①

数字	英字						記号				カナ						
0	A	K	U	e	o	y	SP	*	>		ア	サ	ナ	マ	ル	オ	-
1	B	L	V	f	p	z	!	+	?	}	イ	シ	ニ	ミ	レ	ヤ	。
2	C	M	W	g	q	"	,	@	~	ウ	ス	ヌ	ム	ロ	ユ	。	
3	D	N	X	h	r	#	-	[	エ	セ	ネ	メ	ワ	ヨ			
4	E	O	Y	i	s	\$	.	¥	オ	リ	ノ	モ	ヲ	ツ			
5	F	P	Z	j	t	%	/	]	カ	タ	ハ	ヤ	ソ	。			
6	G	Q	a	k	u	&	:	^	キ	チ	ヒ	ユ	ア	「			
7	H	R	b	l	v	'	:	_	ク	ツ	フ	ヨ	イ	」			
8	I	S	c	m	w	(	<	`	ケ	テ	ハ	ラ	ウ	,			
9	J	T	d	n	x	)	=	{	コ	ト	ホ	リ	エ	.			

(注1) 網掛けされた文字・記号は入力できません。

#### 1.1.3 半角文字・記号②

数字	英字						記号				カナ						
0	A	K	U	e	o	y	SP	*	>		ア	サ	ナ	マ	ル	オ	-
1	B	L	V	f	p	z	!	+	?	}	イ	シ	ニ	ミ	レ	ヤ	。
2	C	M	W	g	q	"	,	@	~	ウ	ス	ヌ	ム	ロ	ユ	。	
3	D	N	X	h	r	#	-	[	エ	セ	ネ	メ	ワ	ヨ			
4	E	O	Y	i	s	\$	.	¥	オ	リ	ノ	モ	ヲ	ツ			
5	F	P	Z	j	t	%	/	]	カ	タ	ハ	ヤ	ソ	。			
6	G	Q	a	k	u	&	:	^	キ	チ	ヒ	ユ	ア	「			
7	H	R	b	l	v	'	:	_	ク	ツ	フ	ヨ	イ	」			
8	I	S	c	m	w	(	<	`	ケ	テ	ハ	ラ	ウ	,			
9	J	T	d	n	x	)	=	{	コ	ト	ホ	リ	エ	.			

(注1) 網掛けされた文字・記号は入力できません。

## 1.1.4 半角文字・記号③

数字	英字						記号				カナ						
0	A	K	U	e	o	y	SP	*	>		ア	サ	ナ	マ	ル	オ	-
1	B	L	V	f	p	z	!	+	?	}	イ	シ	ニ	ミ	レ	ヤ	°
2	C	M	W	g	a		"	,	@	~	ウ	ス	ヌ	ム	ロ	ユ	°
3	D	N	X	h	r		#	-	[		エ	セ	ネ	メ	ワ	ヨ	
4	E	O	Y	i	s		\$	.	¥		オ	リ	ノ	モ	ウ	ツ	
5	F	P	Z	j	t		%	/	]		カ	タ	ハ	ヤ	ソ	。	
6	G	Q	a	k	u		&	:	^		キ	チ	ヒ	ユ	ア	「	
7	H	R	b	l	v		'	:	_		ク	ツ	フ	ヨ	イ	」	
8	I	S	c	m	w		(	<	`		ケ	テ	ハ	ラ	ウ	,	
9	J	T	d	n	x		)	=	{		コ	ト	ホ	リ	エ	・	

(注1) 網掛けされた文字・記号は入力できません。

## 1.1.5 半角英数字

種類	内容
英字 (半角)	「A」～「Z」
数字 (半角)	「0」～「9」

## 1.1.6 半角数字

種類	内容
数字 (半角)	「0」～「9」

## 1.1.7 金額

種類	内容
数字 (半角)	「0」～「9」
記号 (半角)	「,」「,」「-」

(注1) 小数値が入力できない項目では、「,」は入力できません。

(注2) マイナス値が入力できない項目では、「-」は入力できません。

## 1.1.8 日付

種類	内容
数字 (半角)	「0」～「9」
記号 (半角)	「/」

## 1.2 ログインID・各種パスワード（半角）

数字	英字						記号				カナ						
0	A	K	U	e	o	y	SP	*	>		ア	サ	ナ	マ	ル	オ	-
1	B	L	V	f	p	z	!	+	?	}	イ	シ	ニ	ミ	レ	ヤ	・
2	C	M	W	g	q	~	,	@	~	ウ	ス	ヌ	ム	ロ	ユ	°	
3	D	N	X	h	r	#	-	[	エ	セ	ネ	メ	ワ	ヨ			
4	E	O	Y	i	s	\$	.	¥	オ	ソ	ノ	モ	ヲ	ツ			
5	F	P	Z	j	t	%	/	]	カ	タ	ハ	ヤ	ソ	。			
6	G	Q	a	k	u	&	:	^	キ	チ	ヒ	ユ	ア	「			
7	H	R	b	l	v	'	:	_	ク	ツ	フ	ヨ	イ	」			
8	I	S	c	m	w	(	<	`	ケ	テ	ハ	ラ	ウ	,			
9	J	T	d	n	x	)	=	{	コ	ト	ホ	リ	エ	・			

(注1) 網掛けされた文字・記号は入力できません。

## 1.3 メールアドレス（半角）

数字	英字						記号				カナ						
0	A	K	U	e	o	y	SP	*	>		ア	サ	ナ	マ	ル	オ	-
1	B	L	V	f	p	z	!	+	?	}	イ	シ	ニ	ミ	レ	ヤ	・
2	C	M	W	g	q	~	,	@	~	ウ	ス	ヌ	ム	ロ	ユ	°	
3	D	N	X	h	r	#	-	[	エ	セ	ネ	メ	ワ	ヨ			
4	E	O	Y	i	s	\$	.	¥	オ	ソ	ノ	モ	ヲ	ツ			
5	F	P	Z	j	t	%	/	]	カ	タ	ハ	ヤ	ソ	。			
6	G	Q	a	k	u	&	:	^	キ	チ	ヒ	ユ	ア	「			
7	H	R	b	l	v	'	:	_	ク	ツ	フ	ヨ	イ	」			
8	I	S	c	m	w	(	<	`	ケ	テ	ハ	ラ	ウ	,			
9	J	T	d	n	x	)	=	{	コ	ト	ホ	リ	エ	・			

(注1) 網掛けされた文字・記号は入力できません。

## 1.4 ユーザ名

### 1.4.1 半角文字

数字	英字						記号				カナ						
0	A	K	U	e	o	y	SP	*	>		ア	サ	ナ	マ	ル	オ	-
1	B	L	V	f	p	z	!	+	?	}	イ	シ	ニ	ミ	レ	ヤ	・
2	C	M	W	g	q		~	,	@	~	ウ	ス	ヌ	ム	ロ	ユ	°
3	D	N	X	h	r		#	-	[		エ	セ	ネ	メ	ワ	ヨ	
4	E	O	Y	i	s		\$	.	¥		オ	リ	ノ	モ	ヲ	ヰ	
5	F	P	Z	j	t		%	/	]		カ	タ	ハ	ヤ	ソ	。	
6	G	Q	a	k	u		&	:	^		キ	チ	ヒ	ユ	ア	「	
7	H	R	b	l	v		'	:	_		ク	ツ	フ	ヨ	イ	」	
8	I	S	c	m	w		(	<	`		ケ	テ	ハ	ラ	ウ	,	
9	J	T	d	n	x		)	=	{		コ	ト	ホ	リ	エ	・	

(注 1) 網掛けされた文字・記号は入力できません。

### 1.4.2 全角文字

区番号 (JIS)	種類	備考
1、2区	各種記号	画面項目に入力できない記号も、ユーザ名には使用可能 »» P.別冊 2.1-3 参照
3区	英数字	
4、5区	ひらがな・カタカナ	
6、7区	ギリシャ文字・キリル文字	
8区	罫線素片	
13区	システム外字	NEC 特殊文字：(株)、(有)、(職)、①、I など
16~47区	第一水準漢字	
48~84区	第二水準漢字	
89~92区	システム外字	NEC 選定 IBM 拡張文字 (ユーザ名にのみ使用可能)
115~119区	システム外字	IBM 選定 IBM 拡張文字 (ユーザ名にのみ使用可能)

# 別冊3. 端末設定

# 1

## はじめに

「京信ビジネスバンキング（外国為替サービス）」をご利用いただくにあたり、ブラウザ（インターネットに接続するソフト）の設定作業は原則不要ですが、お客さまのご利用環境によっては、ブラウザの設定が必要となる場合があります。

お客さまの状況にあわせて手順をご確認ください。

### ■ブラウザの設定を行う前に

お客さまのご利用環境（ネットワーク、ソフトウェア）をご確認ください。

»» P. 別冊3.2-1 参照

お客さまのご利用環境によっては、「京信ビジネスバンキング（外国為替サービス）」をご利用いただけない場合があります。

### ■「ソフトウェアキーボードを開く」や「金融機関情報を表示」ボタンを押しても、ポップアップ画面が表示されない

ポップアップブロックの設定を行ってください。»» P. 別冊3.3-1 参照

「京信ビジネスバンキング（外国為替サービス）」のサイトをポップアップブロックの対象外に設定することで、ポップアップ画面が表示されるようになります。

### ■一部の画面でボタンを押しても動かない

アクティブスクリプト（JavaScript）の設定を行ってください。»» P. 別冊3.3-3 参照

「京信ビジネスバンキング（外国為替サービス）」ではJavaScriptを利用しています。

JavaScriptが動作しないブラウザではご利用いただけません。

### ■ファイルの取得・印刷ができない

「京信ビジネスバンキング（外国為替サービス）」のURLを信頼済みサイトとして設定してください。

»» P. 別冊3.3-5 参照

信頼済みサイトとして設定することにより、ファイルの取得・印刷が行えるようになります。

### ■画面の表示が崩れる

画面表示の設定を行ってください。»» P. 別冊3.3-7 参照

### ■上記の事象に該当しない場合

①ご利用環境のセキュリティ設定が原因の可能性があります。

「京信ビジネスバンキング（外国為替サービス）」のURLを信頼済みサイトとして設定してください。»» 別冊3.3-5 参照

②ブラウザのアドオンが原因の可能性があります。

アドオンの無効化を行ってください。»» P. 別冊3.3-9 参照

③ブラウザの設定や状態が原因の可能性があります。

ブラウザ設定の初期化をご確認ください。»» P. 別冊3.3-10 参照

※お客さまが他のサイトなどを利用されるために、設定を変更されている可能性があり、ブラウザの初期化を行うと他のサイトが利用できなくなる可能性があります。

# 2

## ご利用環境の確認

### 2.1 ネットワークの確認

#### ■インターネットへ接続できること

「京信ビジネスバンキング（外国為替サービス）」以外のサイトを表示できるかご確認ください。  
他のサイトが表示できない場合、以下をご確認ください。

- お客さまが利用されている端末とLANケーブル（無線LANなど）が正しく接続されていること
- お客さまが利用されているプロバイダのホームページより、回線障害や回線工事が行われていないこと。

#### ■https への接続が可能であること

社内ネットワークなどを構築されている場合、セキュリティ対策として「https://」への接続が制限されている場合があります。

接続が制限されている場合、「京信ビジネスバンキング（外国為替サービス）」をご利用いただけません。

### 2.2 ソフトウェアの確認

お客さまがご利用されている端末のOSとブラウザのバージョンが、「京信ビジネスバンキング（外国為替サービス）」の動作保証対象であることをご確認ください。

動作保証対象外のOSとブラウザをご利用の場合、動作保証対象のOSとブラウザへ更新されることをご検討ください。

動作保証対象のOSとブラウザは、京都信用金庫(URLは京信ビジネスバンキングのご利用環境のページ)のホームページにて確認できます。

(<http://www.dokodemobank.ne.jp/co/anserbizforex/environment/index.asp>)

#### 2.2.1 OSバージョンを確認します。

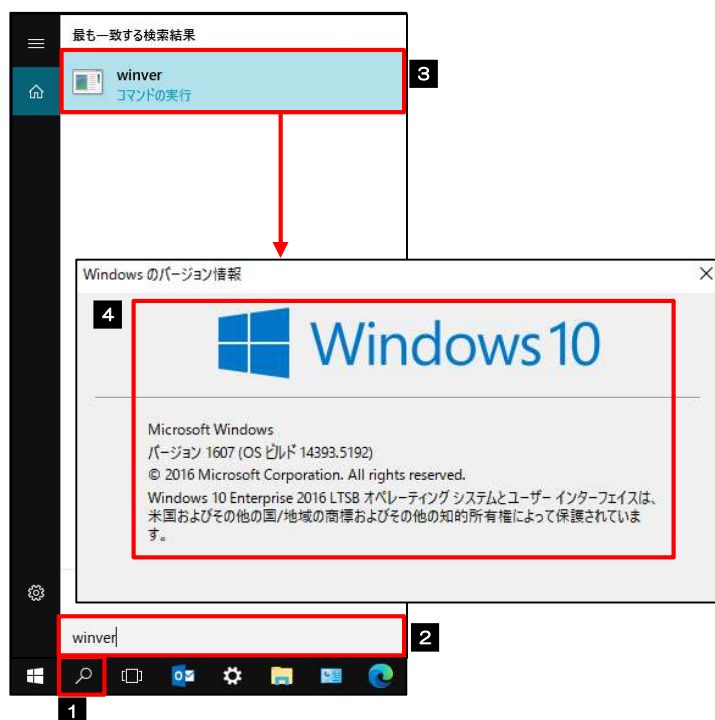

#### 1 タスクバーの虫眼鏡アイコンをクリックする

検索入力欄が表示されます。

#### 2 検索欄に「winver」を入力する

検索結果が表示されます。

#### 3 Winver を選択

#### 4 OSのバージョンを確認してください

## 2.2.2 ブラウザ設定にて、バージョンを確認します。

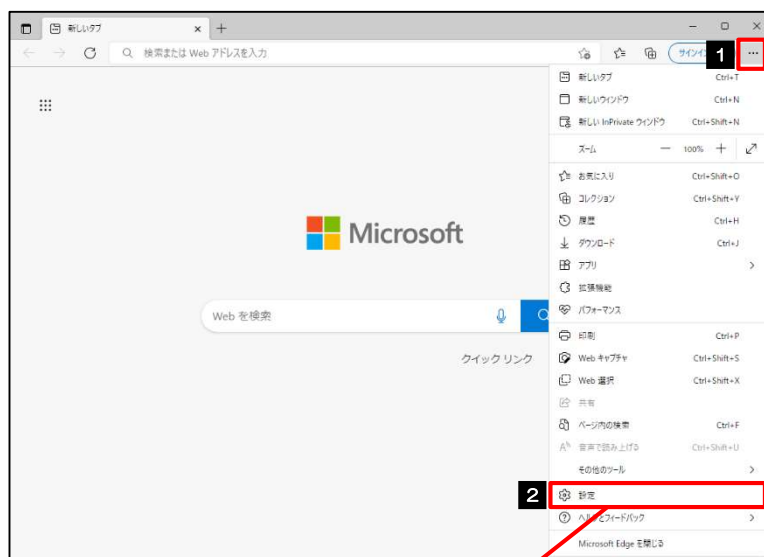

1 ブラウザを起動し、画面右上の

... を押す

メニューが表示されます。

2 設定 を選択

「設定」画面が表示されます。

3 Microsoft Edge について を選択

4 ブラウザのバージョンを確認してください

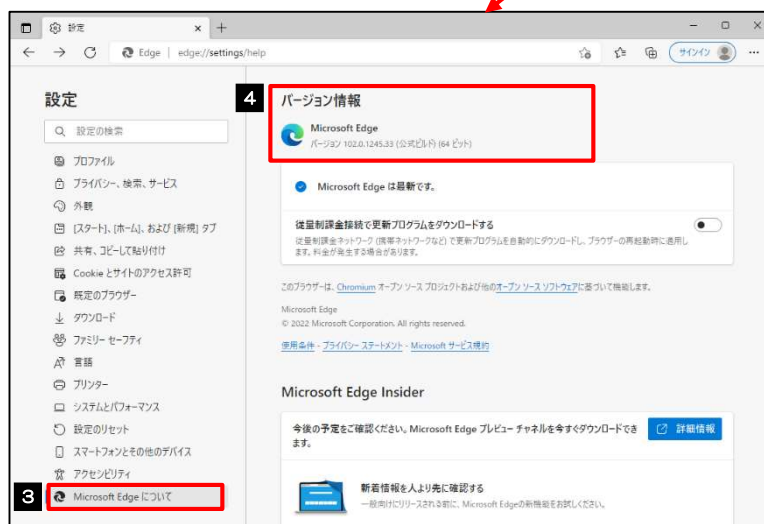

# 3

## ご利用環境の設定

### 3.1 ポップアップブロックの設定

#### 3.1.1 ブラウザ設定にて、ポップアップとリダイレクト設定画面を表示します。

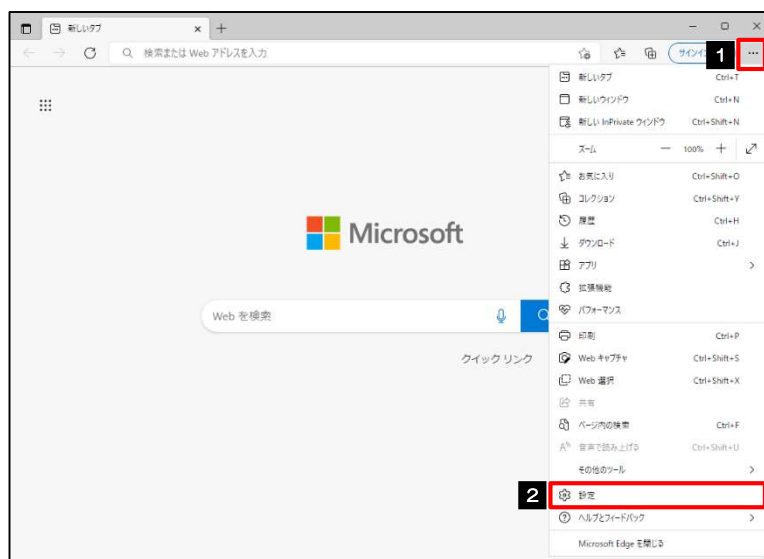

1 ブラウザを起動し、画面右上の

... を押す

メニューが表示されます。

2 設定 を選択

「設定」画面が表示されます。

3 Cookie とサイトのアクセス許可

を選択

4 ポップアップとリダイレクト を選択

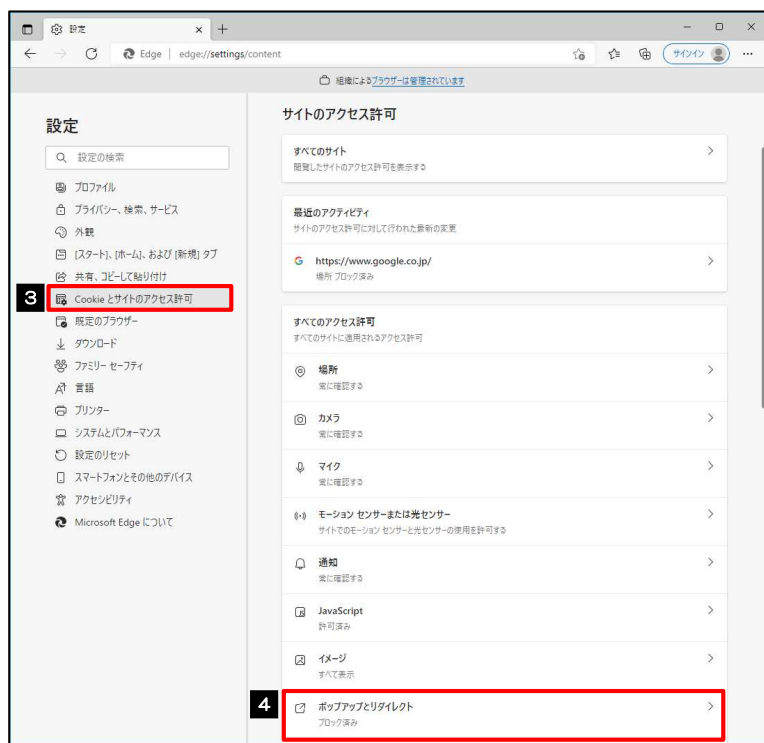

## 3.1.2 ポップアップを許可するサイトを追加します。

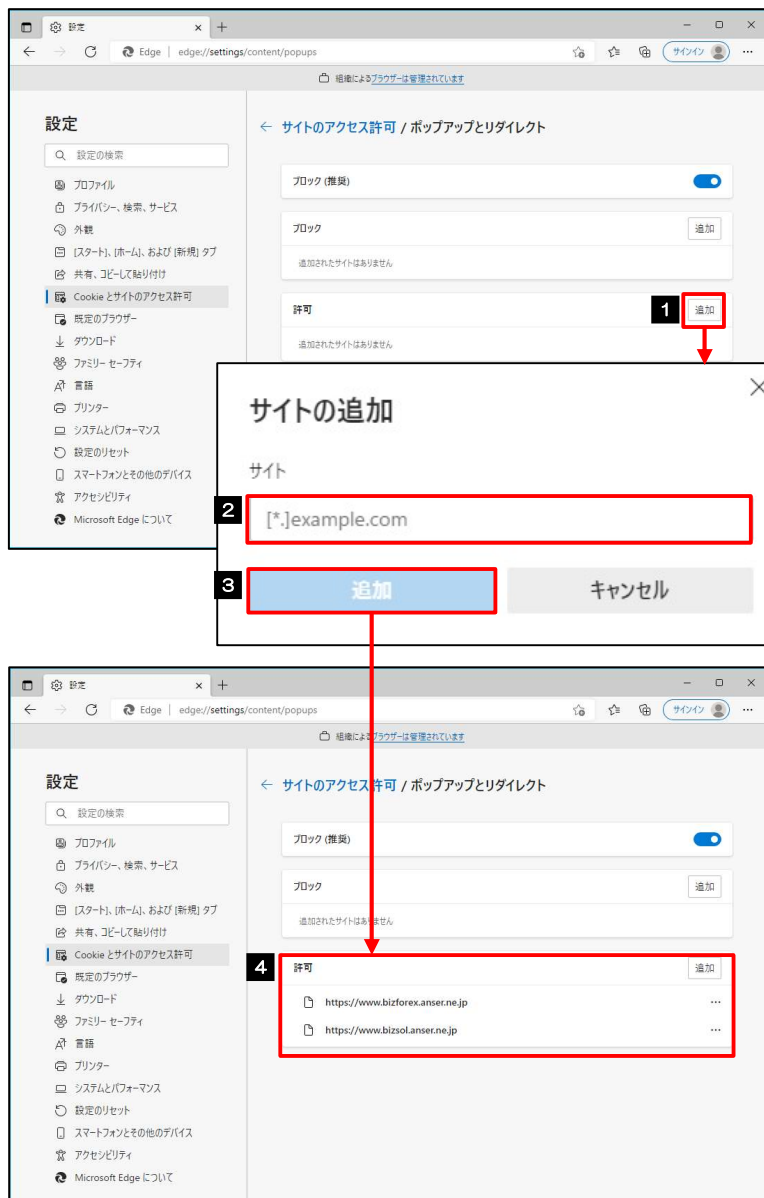

### 1 許可欄の **追加** ボタンを押す

URL を入力するポップアップが表示されます。

### 2 入力欄に許可する URL を入力

URL を入力すると「追加」ボタンを押せるようになります。

### 3 **追加** ボタンを押す

### 4 許可欄に URL が追加されたことを

**確認する**

ブラウザを再起動して、ポップアップ画面が表示されるかお試しください。

### メモ

- ▶ 「サイトの追加」には、「京信ビジネスバンキング」と「京信ビジネスバンキング (外国為替サービス)」の URL を入力してください。
  - ・「京信ビジネスバンキング」: <https://www.bizsol.anser.ne.jp>
  - ・「京信ビジネスバンキング (外国為替サービス)」: <https://www.bizforex.anser.ne.jp>
- ▶ 「許可」欄に、「京信ビジネスバンキング」と「京信ビジネスバンキング (外国為替サービス)」のサイトが登録されていることを確認してください。
  - ・「京信ビジネスバンキング」: <https://www.bizsol.anser.ne.jp>
  - ・「京信ビジネスバンキング (外国為替サービス)」: <https://www.bizforex.anser.ne.jp>

## 3.2 アクティブスクリプト（JavaScript）の設定

### 3.2.1 ブラウザ設定にて、JavaScript 設定画面を表示します。

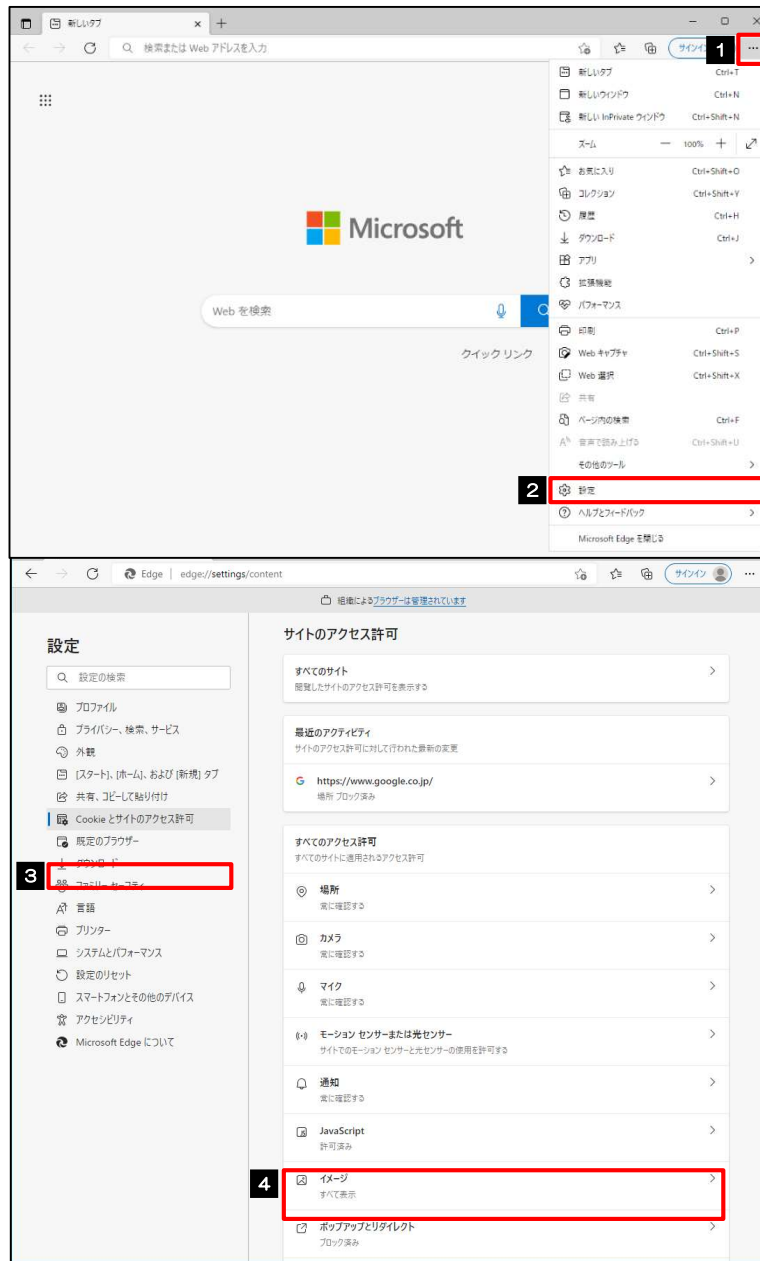

1 ブラウザを起動し、画面右上の

⋮ を押す

メニューが表示されます。

2 設定 を選択

「設定」画面が表示されます。

3 Cookie とサイトのアクセス許可

を選択

4 JavaScript を選択

## 3.2.2 JavaScript を有効にします。

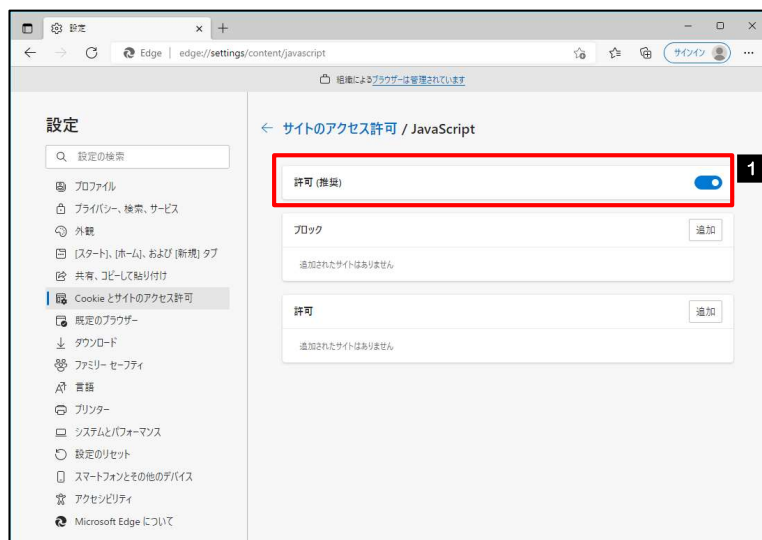

### 1 「許可」欄を有効にスライドする

ブラウザを再起動して、ボタンが動作するかお試しください。



## 3.3 信頼済みサイトの設定

### 3.3.1 コントロールパネルにて、インターネットオプションを選択します。



- 1 タスクバーの虫眼鏡アイコンをクリックする

検索入力欄が表示されます。

- 2 検索欄に「コントロール パネル」を入力する

検索結果が表示されます。

- 3 **コントロールパネル** を選択

コントロールパネルが表示されます。

- 4 表示方法を「小さいアイコン」に変更

- 5 **インターネット オプション** を選択

インターネットオプションが表示されます。

### 3.3.2 インターネットオプションを表示し、**サイト** を押します。

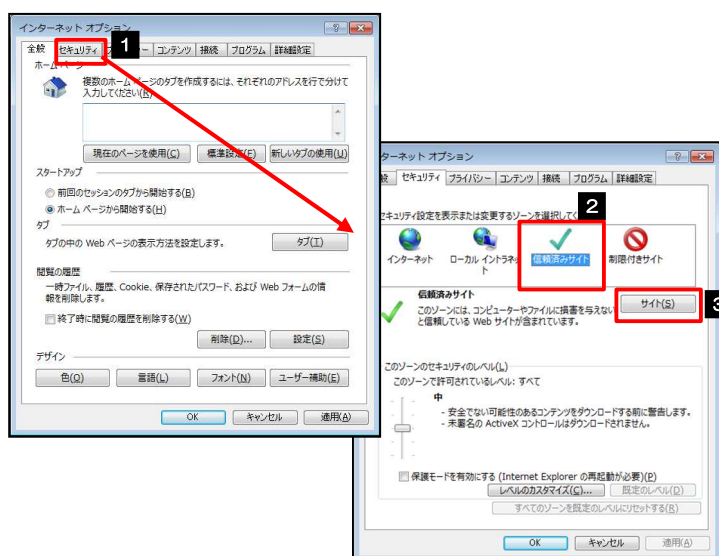

- 1 **セキュリティ** タブを選択

- 2 **信頼済みサイト** を選択

- 3 **サイト** ボタンを押す

「信頼済みサイト」が表示されます。

### 3.3.3 「信頼済みサイト」を表示し、「Web サイト」を追加します。

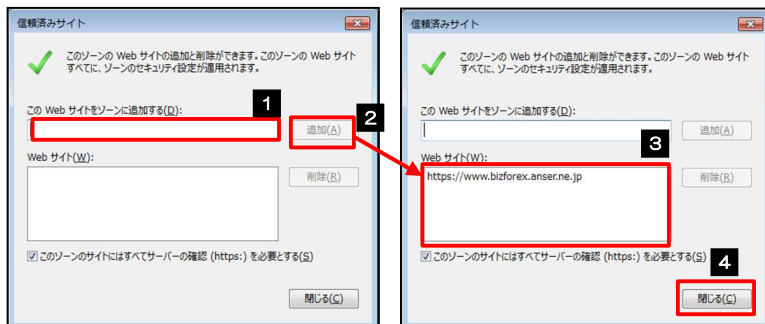

**1** この Web サイトをゾーンに追加するに URL を入力

URL を入力すると「追加」ボタンが押せるようになります。

**2** 追加 ボタンを押す

**3** Web サイト にサイトが追加されたことを確認する

**4** 閉じる ボタンを押す

「信頼済みサイト」が閉じて、「インターネット オプション」の画面に戻ります。

#### メモ

- ▶ 「この Web サイトをゾーンに追加する」には、「京信ビジネスバンキング」と「京信ビジネスバンキング (外国為替サービス)」の URL を入力してください。
  - 「京信ビジネスバンキング」: <https://www.bizsol.anser.ne.jp>
  - 「京信ビジネスバンキング (外国為替サービス)」: <https://www.bizforex.anser.ne.jp>
- ▶ 「Web サイト」に、「京信ビジネスバンキング」と「京信ビジネスバンキング (外国為替サービス)」のサイトが登録されていることを確認してください。
  - 「京信ビジネスバンキング」 : <https://www.bizsol.anser.ne.jp>
  - 「京信ビジネスバンキング (外国為替サービス)」: <https://www.bizforex.anser.ne.jp>

### 3.3.4 ○

### 3.3.4 OK ボタンを押すと、信頼済みサイトの設定は完了です。

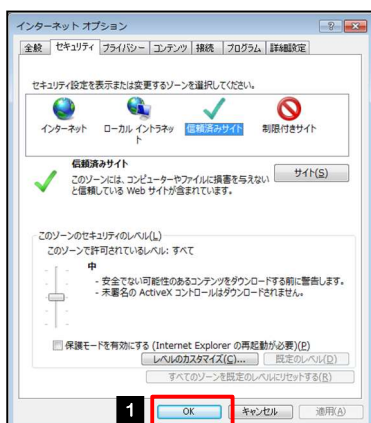

**1** OK を押す

「インターネット オプション」が閉じます。ブラウザを再起動し、事象が解決したかどうかをお試しください。

## 3.4 画面表示の設定

### 3.4.1 ブラウザのメニューから、ズームを 100% に設定します。

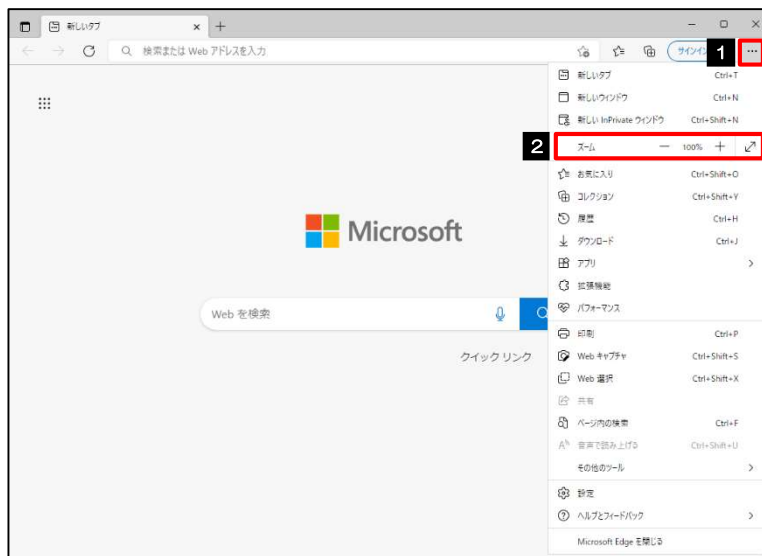

1 ブラウザを起動し、画面右上の

... を押す

メニューが表示されます。

2 100%になるように調整

画面の表示が崩れないかどうかをご確認ください。  
表示が崩れている場合は、次の操作へお進みください。

### 3.4.2 ブラウザ設定にて、文字サイズを“中” に設定します。

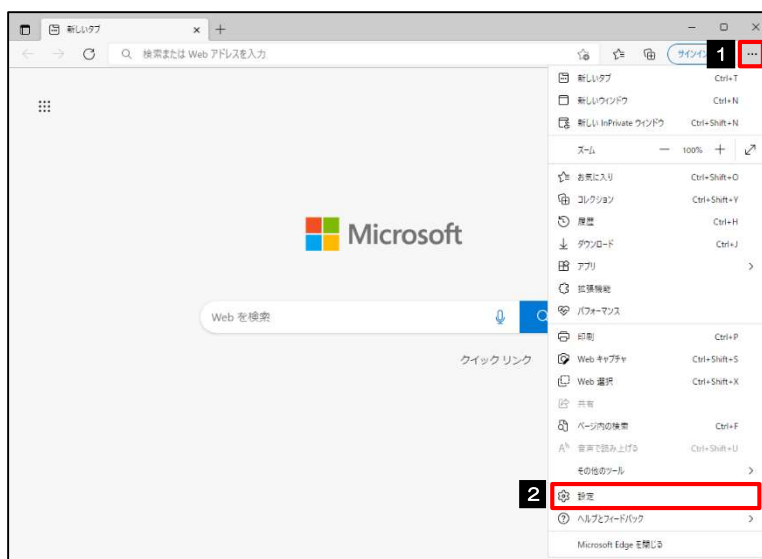

1 ブラウザを起動し、画面右上の

... を押す

メニューが表示されます。

2 設定 を選択

「設定」画面が表示されます。

3 外観 を選択

4 フォントサイズに 中 を選択

画面の表示が崩れないかどうかをご確認ください。  
表示が崩れている場合は、次の操作へお進みください。

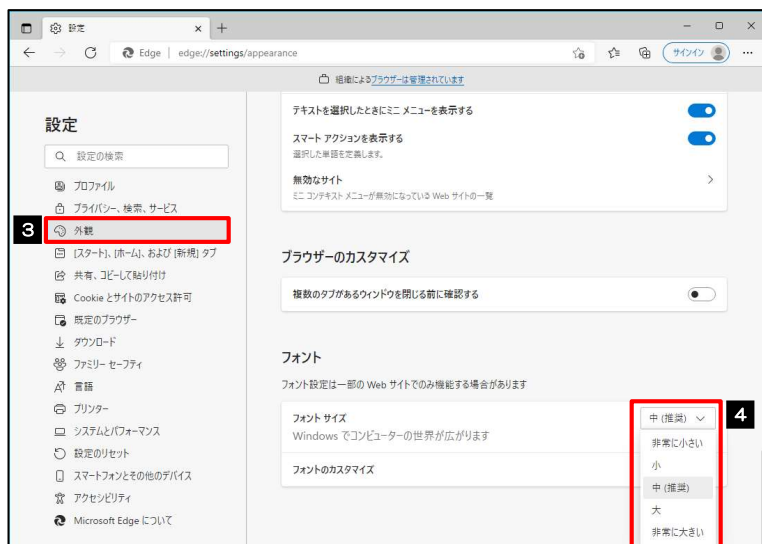

### 3.4.3 画面のエンコードを“Unicode (UTF-8)” に設定します。

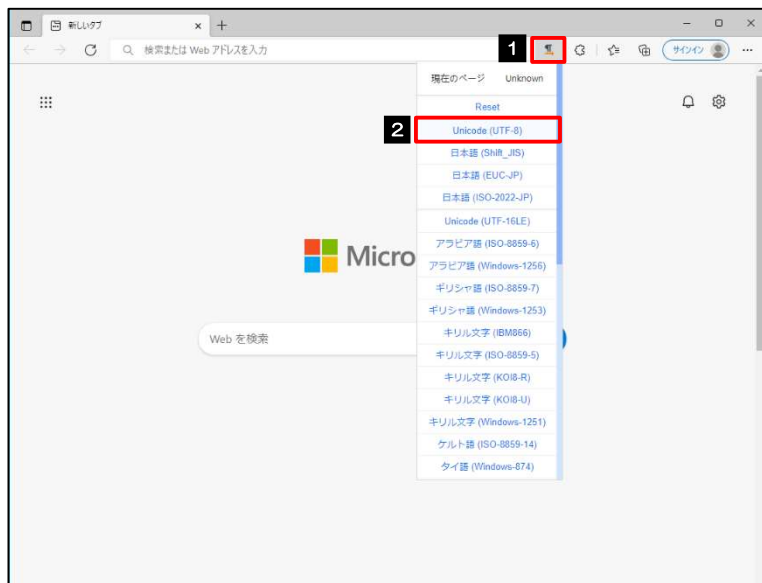

- 1 ブラウザを起動し、画面上の  
**Charset** アイコンを押す  
エンコードのリストが表示されます。
- 2 **Unicode (UTF-8)** を選択  
画面の表示が崩れないかどうかをご確認ください。

#### メモ

- 「Charset」のアイコンが表示されない場合、本操作は不要です。（アイコンは「Charset」の拡張機能をご利用時のみ表示されますが、ご利用でない場合、エンコードには「Unicode (UTF-8)」が設定されています。）  
※「京信ビジネスバンキング（外国為替サービス）」では、「Unicode (UTF-8)」のエンコードを使用します。

## 3.5 アドオンの設定

アドオンが原因か特定するため、アドオンが動作しないブラウザで操作を行ってください。  
事象が発生しない場合は、ブラウザで動作しているアドオンの影響が原因です。  
原因のアドオンを特定して、ブラウザで動作しないよう（無効化）設定してください。  
※アドオンとは、ブラウザの機能を拡張するプログラムのことを指します。

### 3.5.1 ブラウザのメニューから **拡張機能** を選択します。

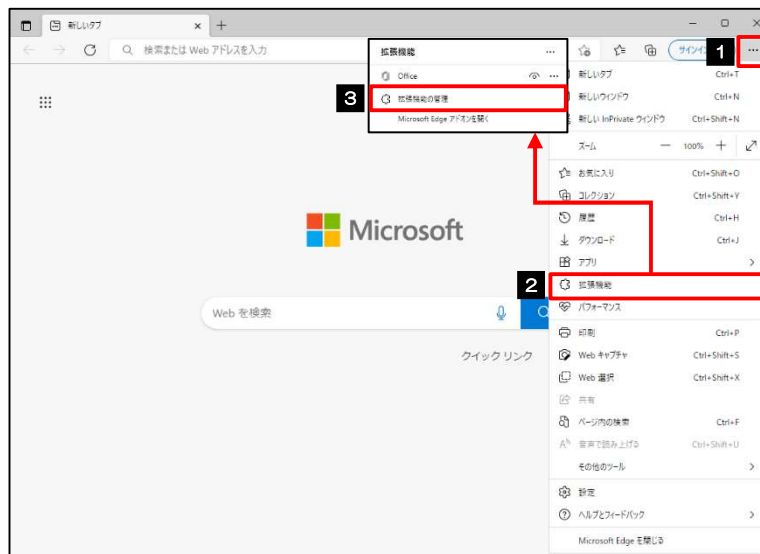

1 ブラウザを起動し、画面右上の

... を押す

メニューが表示されます。

2 **拡張機能** を選択

3 **拡張機能の管理** を選択

「拡張機能」画面が表示されます。

### 3.5.2 インストール済みの拡張機能を無効にします。



1 表示された拡張機能について、

無効にスライドする 

ブラウザを再起動し、事象が解決したかどうかをご確認ください。  
事象が解決しない場合は、同様に他のアドオンも無効化してください。



- 原因となったアドオンについては、無効状態のままにしてください。  
原因となったアドオン以外は、有効状態に戻していただきますようお願いいたします。

## 3.6 ブラウザの初期化

### 3.6.1 ブラウザ設定にて、閲覧データをクリアします。

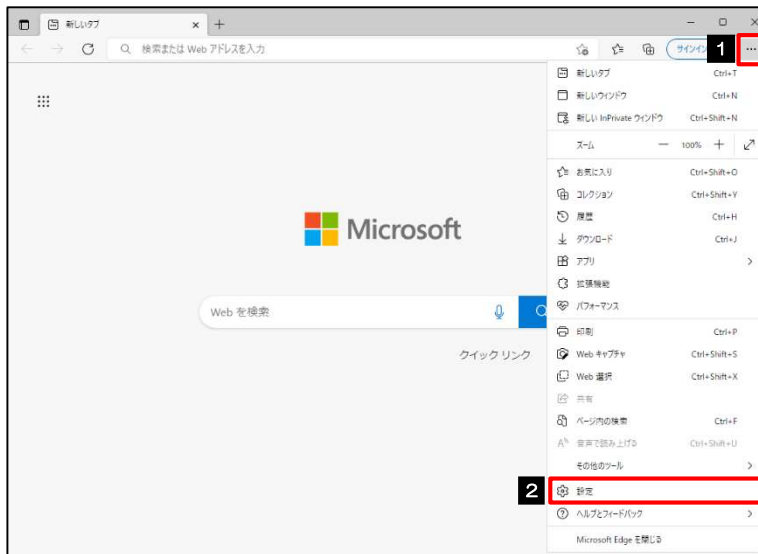

1 ブラウザを起動し、画面右上の

... を押す

メニューが表示されます。

2 設定 を選択

「設定」画面が表示されます。

3 プライバシー、検索、サービス

を選択

4 クリアするデータの選択 リンクを

押す

閲覧データをクリアするポップアップが表示されます。

5 「すべての期間」を選択し、「キャッシュされた画像とファイル」のチェックボックスをチェックする。

6 今すぐクリア ボタンを押す

ブラウザを再起動し、事象が解決したかご確認ください。  
事象が解決しない場合は、次の操作へお進みください。 >>>> P. 別冊 3.3-11 参照



## 3.6.2 インターネットオプションの詳細設定を初期化します。

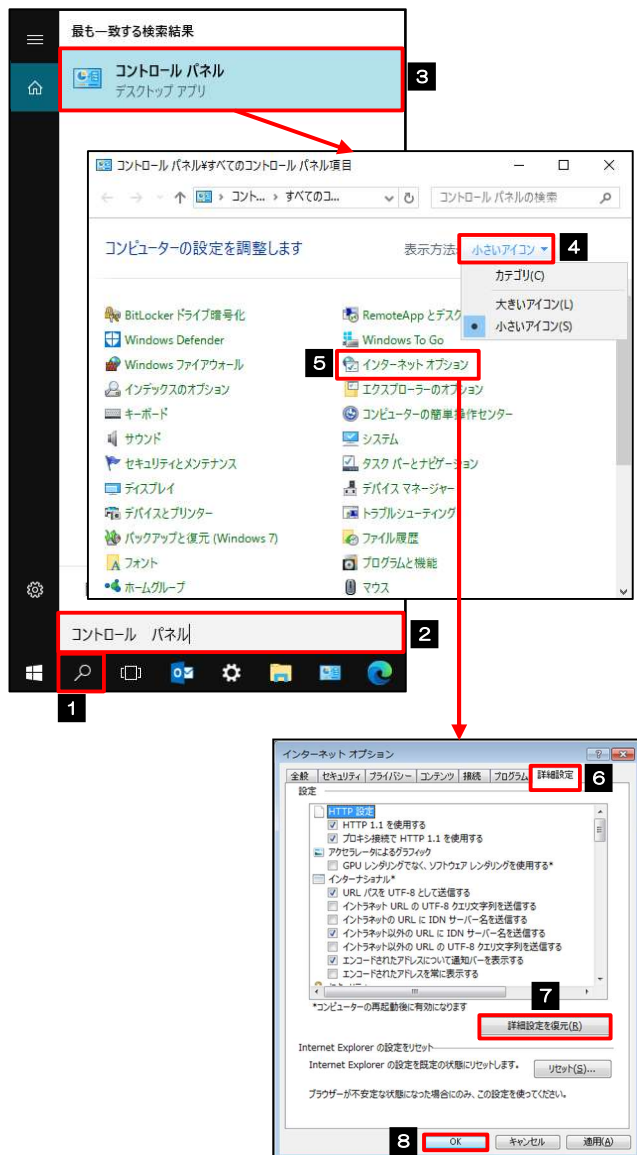

- 1 タスクバーの虫眼鏡アイコンをクリックする

検索入力欄が表示されます。

- 2 検索欄に「コントロール パネル」を入力する

検索結果が表示されます。

- 3 **コントロールパネル** を選択

コントロールパネルが表示されます。

- 4 表示方法を「小さいアイコン」に変更

- 5 **インターネット オプション** を選択

インターネットオプションが表示されます。

- 6 **詳細設定** タブを選択

- 7 **詳細設定を復元** ボタンを押す

初期設定の状態に戻ります。

- 8 **OK** ボタンを押す

「インターネット オプション」が閉じます。  
端末を再起動し、事象が解決したかどうかをご確認ください。

### 3.6.3 ブラウザ設定にて、設定を規定値に戻します。

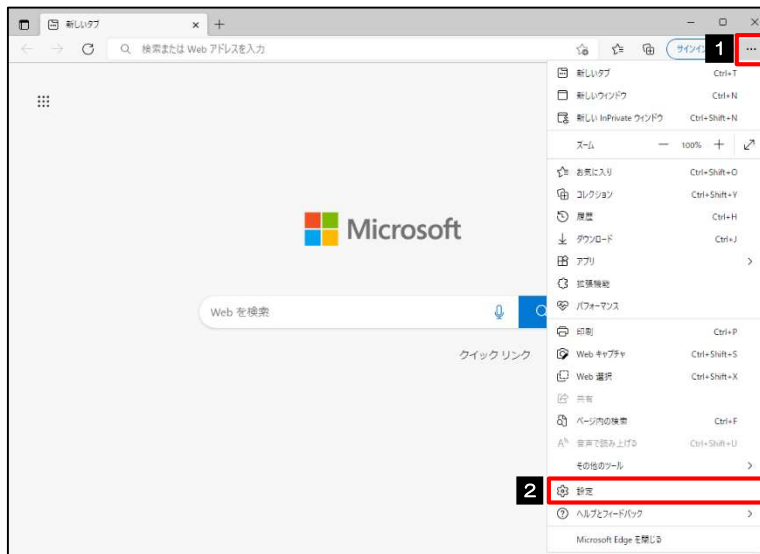

**1** ブラウザを起動し、画面右上の  
... を押す  
メニューが表示されます。

**2** 設定 を選択  
「設定」画面が表示されます。

**3** 設定のリセット を選択

**4** 設定を復元して規定値に戻します  
を押す

設定をリセットするポップアップが表示されます。

**5** リセット ボタンを押す

ブラウザを再起動し、事象が解決したかご確認ください。

