

「辛いけれど旨い!」食べ物にこだわった  
「京都向日市激辛商店街」がやってくる!!

出張激辛商店街

※販売商品は変更の可能性があります。



フードコート



鉄板とお酒  
久蔵

- 黒毛和牛!  
すじカレー焼きそば

“熱く!ダサカッコいい!”  
姿勢で、独自の×感動  
的な美味しさを世界へ。



洋風酒膳  
うまかろう

- ハバネロチョリソービザ  
●クリームめんたいスパ  
●カレーライス

ホテルで修行したオーナーシェフ  
の一人様でも入りやすい居酒屋。  
風、安くて美味しいがモットー。

テイクアウト



京鳴海  
篋庵

- 竹の徑 古墳垣  
●竹の子もなか  
●いちご大福  
●黒蜜だんご  
●激辛商店街の羽二重餅  
昔ながらの手作りに、  
こだわった味。



純中国料理  
麒麟園

- 担々麵  
第一回激辛グルメ決定戦  
ゴールドグランプリ
- 麒麟園の担々麵をお  
持ち帰り頂けます。



山下  
とうふ店

- 豆乳ドーナツ  
●激辛おからクッキー

目指したのはお母さんの  
やさしさ、体に優しい手  
作りおやつを追求。

激辛からそうでないものまで美味しいものいっぱい! 京都向日市激辛商店街にも、ぜひお越しください!

洋食・エスニック

- イオンシネマ
- BAQUET
- バルメナーラ
- ホムの樹
- スープカレーナマステ
- Cafe & Music Second Rooms
- ナマステタージマハル
- 気ままにダイニング ふうせんかずら

★洋風酒膳 うまかろう

- カレー工房ギャー
- air1963
- 鳥せい 向日町店
- ピリースキッチン
- ちゃばなcafe

鉄板焼き

- テキサスキングステーキ
- しゃぶしゃぶ美山
- お好み焼きやまちゃん
- ★鉄板とお酒 久蔵
- 焼肉処 真

和食

- おくどさんとおぼんざい 市場小路
- 仙台牛たん森商店
- 味の台所 中々
- 向日町酒場情熱ホルモン
- 酒処・おぼんざい中楼田
- からあげ専門店 鶏笑向日店

スイーツ・パン

- クレープのお店おんりー
- ★向日市 鳴海餅(姉妹店 篋庵)
- ★山下とうふ店
- ベーカリーセルフイーユ
- 新鮮激安市場洛西口店
- 焼き立てパン ぶりえ
- まあ'sキッチン

ドリンク・調味料

- 久世福商店
- カルディコーヒーファーム
- 香月庵
- 野村龍酒店
- 辛味工房ギャー

中華・韓国料理

- イオン
- 石焼ビビムハとスンドゥブの店
- ビビム
- 梅蘭(バイラン)
- CHISO KOMACHI
- 京のお肉処 弘(1F)
- 京のお肉処 弘(3F)フードコート
- E-Kitchen

★純中国料理 麒麟園

- まりとこまりキッチン

ラーメン・うどん・そば

- 京都北白川 ラーメン魅力屋
- 鶴橋風月
- 手打そば 蕎麦料理 有喜屋(うきや)
- 丸亀製麺
- 一風堂
- 蕎麦とラー油で幸(KOU)なった
- 京風さぬぎうどんはなこ
- そば処 にし村
- 麵処 楠

くわしくは  
こちら



★は出店している店舗となります

会場案内

京都信用金庫 QUESTION

☎ 075-585-4190  
(受付時間/平日・土曜日 9:00~17:00)



▲Webサイト

【所在地】 〒604-8006  
京都市中京区河原町通御池下下丸屋町390-2

【アクセス】京都市営地下鉄東西線「京都市役所前」駅1番出口 徒歩約1分  
京阪電車「三条」駅12番出口 徒歩約5分

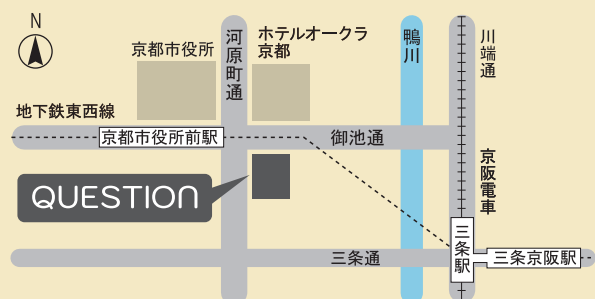

京都市役所の  
ななめ向かい



見て、聞いて、食べて  
向日・洛西  
いしもの体験  
フェス

2023 3/11(土)

10:00-16:00 (階により時間が  
変わります)  
場所 QUESTION

辛いけれど旨い!  
「辛旨な」お店集合!  
8F 出張激辛商店街  
11:00-16:00

地元の方々の魅力ある作品を展示!  
7F 向日・洛西作品展  
10:00-16:00

地元で活躍されているお三方が  
ビジネスについて語り合います!  
4F トークセッション  
10:30-12:30

こだわり地元企業の魅力発見!  
マッチング商談会  
13:30-15:30

地元の魅力ある11店舗が集結!  
1F 向日・洛西マルシェ  
10:00-16:00



先着100名様

万能皿  
プレゼント



QUESTION7階で  
お渡しいたします

主催 京都信用金庫 桂川支店 洛西支店 東向日支店

後援/向日市 協賛/向日市観光協会 大原野保勝会 京都向日市激辛商店街



1F

10:00  
16:00

# 地元の魅力ある11店舗が集結! 向日・洛西マルシェ

向日市  
いいとこ  
PR隊  
たけ



スイーツやパン、  
美味しいモノが  
いっぱい!

向日市  
いいとこ  
PR隊  
のこ



京都発信の  
便利&すてきな  
雑貨もあるよ!

向日市  
いいとこ  
PR隊  
りん



ぜひぜひ  
のぞいてみてね!

- 1 Mi café タルト**  
素材の味だけでなく見た目、食感にもこだわったスイーツが大人気。旬のフルーツタルトやふわふわシフォンケーキを販売!
- 2 Pâtisserie NICO**  
旬のフルーツを使用したスイーツは素材の風味を生かすため甘さ控えめでお子様にもオススメ。手作り焼き菓子などを販売!
- 3 ぱん工房 小麦の糎**  
食べる人の健康を第一に考え、糎を使った新しいパンの楽しみ方を提供。こだわりの糎パンを販売!
- 4 Green Kitchen SUBACO**  
健康と地産地消がテーマ。乙訓地域の豊かな自然が育んだ野菜と果物を使ったスイーツのお店。手作りフィナンシェを販売!
- 5 佐藤養鶏場**  
京都西山・大原野。自然あふれる環境でのびのび育った国産地鶏「ブリ軍鶏」をはじめ、新鮮卵、濃厚プリンも販売!
- 6 New Bird**  
元パティシエのパン職人が食材にこだわり石窯で焼き上げる、華やかで目でも楽しめるこだわりのクロワッサンを販売!

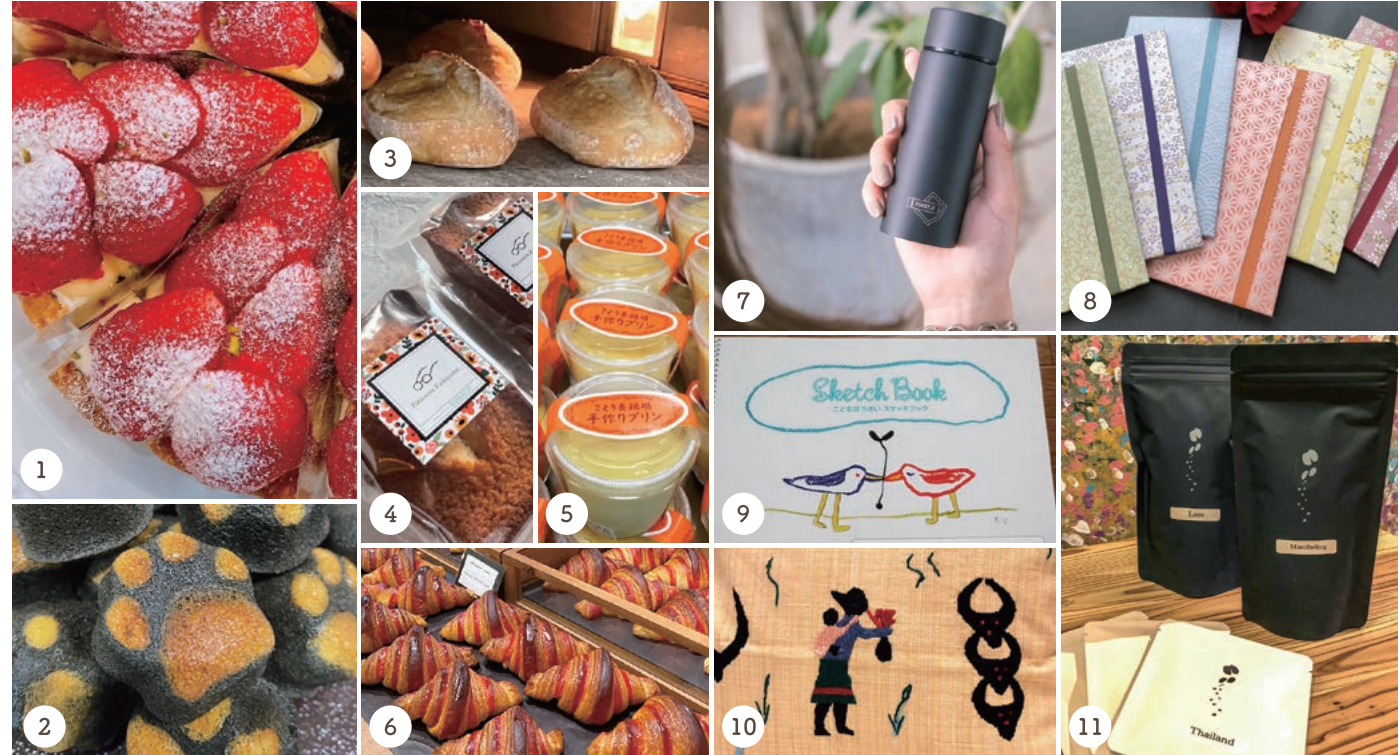

- 7 株式会社 DESIGN WORKS ANCIENT**  
京都から新しい価値を創造!身近な生活雑貨など暮らしのアイデア商品多数。「ポケトル」など人気商品を販売!
- 8 京和志**  
京都伝統技術で作られた手染め友禅和紙。大切な人への想いを特別な形で贈る。「しのぶふみ」「かおるふみ」等を販売!
- 9 ミンナソラノシタ**  
すべての子供たちが10年後も幸せに暮らせるように活動。寄付金付きこどもぼうさいスケッチブックを販売!
- 10 旅する雑貨屋 ゆいゆい堂**  
アジア少数民族の手仕事を次世代に残し、生活水準を向上させたい。手作業で熱い思いをのせた、唯一無二の民族雑貨を販売!
- 11 一般社団法人 暮らしランプ**  
暮らしランプが運営している「なかの郵コーヒー」。同店で提供している環境に配慮した生産者の顔が見えるコーヒーを販売!

4F

10:30  
12:30

## トークセッション 向日・洛西の魅力と、地域課題をビジネスへ



ミンナソラノシタ 団体代表  
ハチドリ電力 社員/Happy tears 代表  
林リエ氏

「ミンナソラノシタ」を合言葉に100年先も皆空の下幸せであって欲しいと願い京都と福島の子供たちによるボランティアなど様々な活動を行う。向日市在住。3児の母。



株式会社 DELICEキョウト  
代表取締役  
西田 圭太氏

竹林のあたらしいカタチをキーワードに京都竹林未来計画のプロジェクトを立ち上げ。京都人気シェフとのコラボや流しそうめんイベントなど、新しい竹林問題解決に向けてアクションを起こしている。



一般社団法人 暮らしランプ  
代表理事  
森口 誠氏

障がいがあるなしを問わず自分たちが暮らす町の中にほんの少し明るい、ほっとする出来事を生み出し重ねていくことを目的に設立された団体を運営。他にも様々な事業を展開している。

あなたのお店や商品と  
コラボできるかも?!

## 13:30 15:30 レアで魅力ある地元物産集合! マッチング商談会

向日・洛西地域には付加価値が高い、  
こだわりの生産物、商品がたくさん!



- 参加企業
- 株式会社 DELICEキョウト
  - 三浦農園
  - 塚治農園
  - 西田養鶏場

他多数  
参加!

7F

10:00  
16:00

是非お立ち寄りください!

## 向日・洛西作品展

水墨画から立体作品まで!  
向日・洛西で活動されている  
地元の皆様による作品展です。

出展者

- 久松 英一様
- 細見 良子様
- 佐藤 均様
- 久世西老人福祉センター 水墨同好会様
- 森山 勝様
- 松村 健一様
- 一般社団法人 暮らしランプ様



記念品(万能皿プレゼント)  
受け渡しはこの階となります